

**REVISTAS ESPAÑOLAS DE ECONOMÍA:
RANKINGS DESTACADOS
Y
LISTADOS DE TÍTULOS SELECCIONADOS**



VALENTÍN EDO HERNÁNDEZ

**REVISTAS ESPAÑOLAS DE ECONOMÍA:
RANKINGS DESTACADOS
Y
LISTADOS DE TÍTULOS SELECCIONADOS.**

**Valentín Edo Hernández.
vedo@ccee.ucm.es.
Departamento de Economía Aplicada VI.
Facultad de Ciencias Económicas y Empresariales.
Universidad Complutense.
Madrid. 30 junio de 2008.**

TÍTULO: REVISTAS ESPAÑOLAS DE ECONOMÍA:
RANKINGS DESTACADOS Y LISTADOS DE TÍTULOS SELECCIONADOS.

AUTOR: VALENTÍN EDO HERNÁNDEZ

EDITA: Compañía Española de Reprografía y Servicios S.A.

I.S.B.N. : 978-84-92539-18-5
Depósito Legal: M-49630-2008

Imprime C.E.R.S.A.
C/Santa Leonor, 63 2º H
28037 Madrid
Tel. 91 327 22 14
www.publicarya.com
cersa@telefonica.net

SUMARIO

1.INTRODUCCIÓN	1.
2.LAS REVISTAS DE ECONOMÍA : UNA VISIÓN PANORÁMICA..	3.
3.UN LISTADO EXHAUSTIVO DE REVISTAS ESPAÑOLAS DE ECONOMÍA: METODOLOGIA, Y FUENTES DE INFORMACION..	9.
4.LAS REVISTAS DE INTERÉS CIENTÍFICO/ACADÉMICO: METODOLOGIA Y FUENTES DE INFORMACION.....	17.
5.CONCLUSIONES.....	25.
BIBLIOGRAFÍA.....	29.

ANEXOS

1.REVISTAS DE ECONOMIA LA BASE DE DATOS DEL CSIC ..	33.
2.REVISTAS DE ECONOMÍA DEL INDICE DE CITAS INRECS...	39.
3.REVISTAS DEL SOCIAL SCIENCE CITATION INDEX.....	45.
4.REVISTAS DEL JOURNAL CITATION REPORTS.....	61.
5.REVISTAS ESPAÑOLAS DE ECONOMIA.....	73.
6.REVISTAS DE INTERÉS CIENTIFICO/ACADÉMICO.....	133.

1.INTRODUCCIÓN.¹

Este trabajo trata de ampliar y difundir la información existente sobre revistas españolas de economía, recopilando algunos rankings y listados relevantes y elaborando dos amplios listados de títulos, que pretenden ser exhaustivos en los criterios definidos.

En el primer epígrafe se presentan los argumentos que justifican la realización de este trabajo. En particular, se revisan las bases de datos más conocidas, las clasificaciones y rankings de títulos de revistas de economía más prestigiosos, se describen sus rasgos más sobresalientes y se señalan algunas de sus limitaciones para satisfacer determinadas demandas, entre las que se destaca la conveniencia de disponer de amplios listados de consulta, bien delimitados y definidos con criterios rigurosos.

En los epígrafes segundo y tercero se elaboran dos amplios listados de revistas y, en cada caso, se definen los criterios de selección, se identifican las bases de datos de las que se extraen, se exponen las metodologías seguidas y se presentan los resultados obtenidos, junto con un análisis temático basado en la clasificación decimal universal. La selección de revistas realizada ha dado lugar a dos listados, respectivamente, de 2.828 y 1.379 títulos, que se caracterizan no solo por su gran extensión, sino por la claridad y objetividad de los resultados.

Finalmente, se presentan unas conclusiones y se añaden varios anexos, cuatro con los principales listados de revistas citados (CSIC, INRECS, SSCI, y JCR) y dos con los nuevos listados de títulos de las revistas elaborados en este trabajo (Revistas Españolas de Economía y Revistas Españolas de Economía de Interés Científico/Académico).

Madrid, 30 de junio de 2008.

¹ Esta publicación es el resultado de la actualización de un trabajo realizado dentro del programa de investigaciones de la Fundación de las Cajas de Ahorros (FUNCAS). El autor es Profesor Titular de Universidad en el Área de Economía Aplicada y ha sido Director de la Biblioteca especializada en economía y ciencias sociales de dicha Fundación.

2.LAS REVISTAS DE ECONOMIA: UNA VISION PANORÁMICA.

Aunque los listados de títulos, tanto de revistas de difusión internacional como de las editadas en España, han sido siempre muy útiles, para distintas finalidades. Los recientes avances tecnológicos han ampliado las posibilidades de disponer de información muy abundante, variada y precisa, lo que exige un mayor esfuerzo por cubrir áreas o aspectos no cubiertos o insuficientemente cubiertos hasta ahora.

En algunas ocasiones, hay listados de títulos elaborados por las bibliotecas o centros de documentación, que tratan de atender a las variadas demandas de sus usuarios. Dos ejemplos relevantes de estos listados, son las listas de títulos de las revistas incluidas en las bases de datos de referencias de artículos Compludoc² y Dialnet³. Estas bases de datos, son muy útiles como fuentes de información de artículos de revistas, pero dependen de los medios, los objetivos y las posibilidades del centro que las elabora. Aunque, cubren un amplio campo de información, no se puede afirmar que sean exhaustivas en los criterios de selección aplicados, pues suelen ser el resultado de la agregación de sucesivas peticiones a lo largo del tiempo.

En otros casos, se elaboran listados aplicando criterios rigurosos de selección, dando lugar a rankings o listas muy selectivas de títulos, cumpliendo muy satisfactoriamente los fines que persiguen. En este tipo de listados cabe destacar dos, el de revistas españolas de economía del ISOC del Consejo Superior de Investigaciones Científicas (CSIC, en adelante) y el del Índice de Impacto de Revistas Españolas en Ciencias Sociales (INRECS, en adelante) de la Universidad de Granada.

² Compludoc es una amplia base de datos de artículos de revistas caracterizada por la calidad y amplitud del campo abarcado pues, según se indica en la web de la Universidad Complutense, a fecha de junio de 2008, incluye reseñas de más de 4.259 revistas analizadas (1.541 en español), de las cuales 161 son revistas en español que han sido seleccionadas por la Facultad de Ciencias Económicas y Empresariales de la Universidad Complutense de Madrid.

³ Dialnet es un portal de difusión de la producción científica, constituye un servicio de la biblioteca de la Universidad de La Rioja, y es una base de datos muy amplia de contenidos científicos. (revistas, documentos de trabajo, partes de libros colectivos, tesis doctorales, referencias de libros), y según se indica en su web, a fecha de junio de 2008, incluye más de 5.032 títulos de revistas de las cuales 424 son de economía y empresa en diversos idiomas.

La base de datos ISOC del CSIC⁴ tiene 121 títulos de revistas de economía, aunque dentro de este conjunto hay una selección basada en criterios de calidad editorial cuyo número asciende a 78 títulos. La base de datos IN-RECS de la Universidad de Granada⁵ se ha generado con el fin de elaborar indicadores de bibliométricos para revistas españolas de ciencias sociales, y publica un ranking de 117 títulos de revistas españolas de economía científicas, basado en el índice de impacto, calculado a partir de las citas de los artículos que publican. Dado el interés creciente que están experimentando estas bases de datos, aquí se ha considerado conveniente incluir los listados de títulos de revistas de economía que forman parte de dichas bases de datos, lo que se ha hecho, respectivamente, en los Anexos 1 y 2.

Otros ejemplos de listas de revistas, en este caso de ámbito internacional, en donde también pueden figurar revistas españolas, son las que se originan a partir de la base de datos del Social Sciences Citation Index (SSCI, en adelante). En las bases de datos del SSCI se recogen y analizan los artículos publicados en las revistas científicas en Ciencias Sociales basándose en la frecuencia de las citas. A partir de los análisis de las citas se elaboran distintos rankings, entre los que cabe destacar los de títulos de revistas, que son bien conocidos internacionalmente. En relación con ellas hay dos listados a destacar, el de revistas fuente,⁶ y el del ranking de

⁴ En las Bases de Datos del CSIC (aquí se utilizará la denominación CSIC, por ser más fácil de reconocer) y, en particular, en la de revistas de Ciencias Sociales y Humanidades (producido por el CINDOC, actualmente IEDCYT del CSIC), se pueden consultar los directorios de revistas españolas de economía. Su principal interés, a efectos de este trabajo radica en que, aparte de constituir por sí misma una selección de revistas de investigación económica, 78 están categorizadas en tres niveles de calidad A, B y C, para las que se han seleccionado respectivamente 6, 13 y 59 títulos de revistas diferentes.

⁵ IN-RECS proporciona un índice de impacto de revistas españolas en ciencias sociales, elaborado por EC3, Grupo de Investigación de la Universidad de Granada, cuya base de datos se alimenta de la indización sistemática de referencias de citadas en los artículos publicados en dichas revistas. Esto, permite estimar un índice de impacto las revistas científicas y ordenarlas en un ranking de autores, de revistas o de instituciones.

⁶ En el presente entre las revistas fuente de las áreas temáticas de economía (Economics, Business-Finance, Business y Management) recogidas en el SSCI figuran siete revistas publicadas/dirigidas en España: Hacienda Pública Española, Investigaciones Económicas, Revista de Economía Aplicada, Revista de Economía Mundial, Revista Española de Financiación y Contabilidad, Spanish Economic Review y Universia Business Review. (véase anexo3).

revistas de economía, empresa, finanzas y management, del Journal of Citation Reports,⁷ generados a partir de la frecuencia de citas de los artículos publicados en ellas. El interés de ambos listados ha motivado su inclusión aquí, especialmente desde su actualización en el 2008, pues ha habido un aumento significativo de la presencia de revistas españolas, lo que se puede ver, respectivamente, en los Anexos 3 y 4.

Por otra parte, hay trabajos específicos sobre la difusión de la investigación en España, en los que a veces se incluyen rankings de títulos de revistas científicas. Una de las primeras listas, fue la que se elaboró para la Comisión Nacional de Evaluación de la Investigación (Vergés, 2001), el Comité Asesor Número Ocho (Ciencias Económicas y Empresariales), que sirvió en su día para evaluar los trabajos de investigación en concursos académicos. En algunas ocasiones, se hacen trabajos aislados, en los que se analiza la investigación en España a partir de determinadas bases de datos, como son los basados en la información proporcionada por las bases de datos del SSCI, EconLit, etc. Estos trabajos, en algunos casos, elaboran rankings de autores, de instituciones o de títulos de revistas españolas, y en general analizan, valoran y hacen reflexiones de interés sobre la difusión de la investigación en España. (Dolado, García-Romero, y Zamarro (2003); Pons, Roman y Tirado (2006); y Villar (2003). Otras veces, los trabajos se basan en bases de datos elaboradas especialmente para dichos trabajos (véase Velazquez, 2002). Un trabajo destacable por su metodología, su amplitud y resultados es el realizado por Román y Giménez. En él se desarrolla un modelo de evaluación de revistas científicas basado en diferentes parámetros de calidad (criterios de calidad formal, indicadores indirectos de calidad, y juicio de pares) (Román y Giménez, 2000).⁸

⁷ El ranking de revistas más conocido es el del JCR, pero en él no figuraba ninguna revista española de economía hasta la actualización de junio de 2008, en la que se ha incorporado la revista española Investigaciones Económicas (véase Anexo 4).

⁸ En este trabajo se puede observar diversas valoraciones para las diferentes variables analizadas: periodicidad, pervivencia de las revistas, normalización (cumplimiento UNE 50-133-94 y de elementos de normalización bibliográfica), consejos de redacción (grado de endogamia y % de participantes extranjeros), evaluación de originales (evaluadores externos, método ciego, consejo de redacción), selección de originales (evaluadores internos, externos, ciego doble ciego, número), apertura exterior (instituciones nacionales e internacionales), endogamia, presencia en bases de datos internacionales, presencia en internet, presencia en directorios (distribución de revistas y directorios electrónicos), y encuesta de los pares. En este caso, los análisis se aplicaron a una selección de revistas hecha por el CINDOC (actualmente IEDCYT

Finalmente, el actual desarrollo de la gestión de la información permite generar múltiples tipos de listados y hacer selecciones de títulos de revistas a petición del usuario con muy diferentes características y finalidades. Esto, puede llevarse a cabo en muchos de los diversos centros de documentación, bibliotecas y bases de datos existentes en la actualidad. Sin embargo, los listados dependen básicamente del contenido de las bases de datos de las que se van a extraer y de su capacidad para gestionar la información solicitada. En estos casos los listados son útiles para los peticionarios, pero no suelen tener utilidad para otros usuarios, dados los normalmente numerosos elementos particulares que forman parte de este tipo de búsquedas.

En general, este tipo de listados estarán siempre condicionados, al menos, por tres elementos determinantes: el contenido previo de la base de datos que los aloja, la capacidad del sistema informático para proporcionar la información solicitada y los procedimientos aplicados al catalogar e indizar la documentación.

Así, al buscar revistas españolas, dependiendo de la base de datos, del programa de gestión y de los criterios de catalogación se obtendrán listas de revistas de diferente contenido, pero podrían no proporcionar listados con las características deseadas. Por ejemplo, podrían obtenerse listas de revistas en español, pero no de revistas españolas; podrían obtenerse listados de revistas a las que se está haciendo un seguimiento especial por el centro para catalogar sus artículos, pero no de todas las revistas científicas de economía españolas; aunque tampoco existe una clara delimitación de los títulos que podrían incluirse bajo esta denominación, podría disponerse de un listado de todas las publicaciones seriadas, pero no de revistas de economía; etc.

Un caso importante en el que las particularidades del centro condicionan la información que puede obtener el usuario es el de la Biblioteca Nacional, pues aunque se puede consultar por título o por materias, éstas están muy entremezcladas y es prácticamente imposible obtener un listado de revistas de determinadas materias

del CSIC), a partir de los 103 títulos que había en ese momento en la base de datos del ISOC. Los resultados ordenaban con distintos criterios 48 revistas sometidas al estudio.

generales, que podrían ser de interés para algunos usuarios, por ejemplo, de revistas de economía.

En general, los rankings y listados de revistas distribuidas o que se podrían generar a partir de las distintas bases de datos, responden a finalidades específicas, pero no hay listados amplios que puedan tener una utilidad general. Desde el punto de vista investigador o académico también puede tener interés disponer de los títulos de revistas, que interesan en un ámbito determinado de trabajo, pues con cierta frecuencia se publican artículos de calidad en revistas que a veces no figuran en los rankings y clasificaciones más conocidas. Además, no es fácil saber que revistas existen en un determinado campo, pues a menudo, la información es excesiva o escasa, y quien no conoce bien el campo tendrá que dedicar un gran esfuerzo a familiarizarse con él y empezar a hacer su propia selección de revistas.

Por ello, podría tener interés disponer de uno/varios listados amplios de revistas españolas de economía, definidos con criterios claros y precisos, que se puedan aplicar sin ambigüedad, y proporcionen resultados rigurosos y transparentes. Además, sería muy útil que dichas listas fueran lo más exhaustivas posibles, ya que se facilitaría la selección de listados más pequeños cruzando esta información con otros criterios.

En particular, hay dos posibles criterios de selección que, por su ambición y sus dimensiones podrían tener interés desde el punto de vista científico, académico, bibliotecario, comercial o editorial. Se trata de elaborar un listado con los títulos de todas las Revistas Españolas de Economía y otro, algo más reducido, de todas las Revistas de Españolas de Economía de Interés Científico/Académico. El primero, porque por definición constituiría el conjunto más amplio posible de revistas que se podría elaborar en su ámbito. Y, el segundo, porque sería el conjunto de revistas más amplio que se puede definir dentro un campo, delimitado por el interés inmediato para los investigadores y docentes de la universidad.

Aunque dichas listas serían muy amplias, su contenido no sería una simple acumulación de títulos, pues no podrían formar parte del mismo, aquellas revistas que no cumplan con los

requisitos exigidos. De esta manera, el proceso sería transparente y el resultado fácil de interpretar por cualquier lector. Para ello, en los siguientes epígrafes, se van a delimitar con exactitud los criterios de selección y a establecer de forma operativa su aplicación.

3.UN LISTADO EXHAUSTIVO DE REVISTAS ESPAÑOLAS DE ECONOMÍA: METODOLOGÍA, Y FUENTES DE INFORMACION.

En este apartado, se describirá la metodología y se elaborará en listado de revistas españolas de economía. En primer lugar, se justificará la elección de la base de datos, que se utilizará como fuente de información para este trabajo y se expondrá la delimitación del concepto de revista. En segundo lugar, se determinará lo que a efectos de este trabajo se entiende por revistas españolas. En tercer lugar, se expondrá el método seguido para identificar, lo que aquí se definirá como revistas de economía. Y, finalmente se elaborará un listado con todas las publicaciones que cumplen los tres criterios mencionados y se analizarán los resultados, prestando una atención especial a su distribución temática.

En primer lugar, se ha tomado como primera referencia para la selección, que la publicación sea una revista. En particular, con independencia de las múltiples definiciones, que podrían considerarse, aquí se exigirá como condición necesaria que sean publicaciones que tengan asignado un número de International Standard Serial Number (ISSN, en adelante).⁹ Aunque contar con éste número de identificación, no es una obligación legal, su ausencia puede conducir a errores en la identificación de las revistas, dado que con frecuencia hay títulos muy parecidos. En consecuencia, dado que la base de datos de ISSN contiene, por definición, todas las publicaciones seriadas que solicitan dicho número, el conjunto de títulos sobre el que se trabajará aquí es el de publicaciones seriadas que tienen ISSN y, en consecuencia, figuran en esta base de datos.

Sin embargo, a efectos de este trabajo no se ha considerado conveniente incluir todas las publicaciones seriadas con ISSN, sino tan solo un subconjunto de las mismas. En particular, se ha procedido a identificar entre los diversos tipos de series, que van a considerarse revistas en la definición que aquí se quiere utilizar, ya que este concepto no figura formalmente en la base de datos del ISSN.

⁹ El ISSN es el Número Internacional Normalizado de Publicaciones Seriadas, de cuya Red forma parte España desde 1978, año en que se creó el Centro Nacional Español del ISSN, actualmente integrado en el Departamento de Control Bibliográfico de la Biblioteca Nacional.

En concreto, aunque el concepto series periódicas y monográficas, utilizado en la base de datos del ISSN, podría considerarse como el más próximo al de revistas que aquí se quiere manejar, se ha considerado oportuno ampliar el campo de revistas al concepto de publicaciones en paginas web y a aquellas otras series que no tienen definido el tipo de serie, asegurando así por exceso que el conjunto seleccionado incluye todas aquellas series que podríamos denominar revistas. Sin embargo, se ha considerado oportuno no incluir, lo que, en la base de datos del ISSN, se clasifica como prensa y actualizaciones.

En segundo lugar, se ha acotado el campo al conjunto de revistas que se estén publicando en España. Exigir que el lugar de publicación sea España parece un requisito elemental si se quiere delimitar el listado a las revistas españolas. Sin embargo, puesto que no siempre revistas que parecen españolas se editan en España o a la inversa.

En particular, a efectos de aplicar este criterio de selección, se entenderá que son españolas aquellas revistas cuyo número e ISSN ha sido otorgado por el Centro Español.¹⁰ Esto tiene dos implicaciones que es conveniente señalar: no estarán incluidas las revistas editadas/dirigidas por españoles, que se publican en otros países (por ejemplo: Spanish Economic Review) y si estarán incluidas todas las que se publican en España con independencia del idioma utilizado, sean o no lenguas oficiales en alguna parte del territorio español (castellano, catalán, gallego, vasco, inglés, francés, etc.).

En tercer lugar, la clasificación de una revista como de economía, conlleva una cierta imprecisión que también es necesario solventar. En este caso, se considerarán revistas de economía aquellas que hayan sido clasificadas así en la base de datos del ISSN, es decir, aquellas que han sido clasificadas con los correspondientes códigos de la Clasificación Decimal Universal (CDU, en adelante), que es la utilizada. Sin embargo, dado que la CDU no tiene un único apartado, que pueda considerarse de

¹⁰ El Centro Nacional Español del ISSN es la instancia responsable de la asignación del ISSN a las publicaciones seriadas editadas en España.

economía, es preciso definir con mayor precisión qué códigos de la CDU pueden considerarse de economía.

En esta fase, las dificultades para aplicar un criterio de selección garantista, han conducido a aplicar un criterio amplio de manera que se asegure que no se excluya ninguna revista de economía, aunque se incluyan algunas de temática no estrictamente económica o fronteriza con otros temas. Con el fin de facilitar la comunicación, aquí se utilizará el término economía para designar todo aquello que tiene que ver con temas económicos, aunque con frecuencia se utilizan también otras denominaciones como “finanzas” y “empresa”, que parecen reducir el campo definido como “economía” a la parte que no son temas de finanzas o de empresa. No obstante, a efectos de este trabajo, se entenderá el concepto de economía en sentido amplio, y abarcará tanto la economía general, como la economía de la empresa y la economía financiera.

En relación con los códigos que utiliza la CDU para clasificar las materias de economía hay que señalar que la economía, como ciencia social esta contemplada básicamente por el código 33 y por sus desagregaciones del nivel inferior. Sin embargo, el código 65 también incluye materias relacionadas con economía, en particular, cuando ésta se trata como una ciencia aplicada.¹¹ Sin embargo, hay algunos otros códigos que incluyen temas, que pueden enfocarse desde distintos puntos de vista, entre ellos el económico, por lo que para un tratamiento exhaustivo de las publicaciones de economía es preciso incluirlos aquí, ampliando el número de códigos cuyos títulos se van a seleccionar.

Por otra parte, es preciso decidir con que nivel de desagregación se van a utilizar los códigos de la CDU. En principio, cabe esperar que sea suficiente tomar las revistas clasificadas con el código 33, pensando que arrastraría todos los títulos con códigos desagregados de éste. Sin embargo, en la base de datos del ISSN se usan de forma independiente los códigos a nivel de dos, tres, cuatro e incluso más dígitos. Por ello, tan solo hay unas pocas revistas catalogadas con el código 33 y la mayoría tienen códigos

¹¹ La explicación más simple del contenido de las materias de economía sería identificarlas con los códigos 33.Economía y 65.Gestión de la organización, la industria, el comercio y la comunicación.

con un nivel de desagregación mayor. Esto podría inducir a utilizar todos los niveles de desagregación allí utilizados. No obstante, aunque esto ha sido necesario para extraer la información, aquí se ha considerado suficiente hacer el análisis a nivel de dos y tres dígitos, excepto con el código 338, que se desarrollará a nivel de cuatro dígitos.

En consecuencia, se tomará el código 33 y todos los códigos a nivel de tres dígitos en que se ha desagregado, que forman seis subfamilias.¹² Además, se tomarán los contenidos del código 65 y las subfamilias 657 y 658, y también algunos otros códigos a tres dígitos que no forman parte de las anteriores familias. Sin embargo, con el fin, principalmente, de presentar de forma más homogénea la distribución de frecuencias, ya que el número de títulos asociados al código 338 es muy superior a los demás, el código 338 se ha desagregado, a su vez, en cinco códigos de cuatro dígitos del nivel inmediato inferior.¹³ En consecuencia, se han seleccionado como revistas de economía todas las revistas que se corresponden exactamente o que empiezan por alguno de los 24 códigos de la CDU siguientes: 33; 330, 331, 332, 334, 336, 338, 338.1, 338.2, 338.3, 338.4, 338.5, 338.8, 338.9, 339, 364, 365, 366, 368, 369, 640, 65, 657, y 658.

¹² Aquí se han incluido todas las que han sido clasificadas con alguno de los códigos de la CDU que tienen que ver con la economía. Una explicación más detallada del contenido de códigos CDU, que han sido considerados de economía aquí es la siguiente: 33. Economía (subdividido en: 330. Macroeconomía. Microeconomía. Economía política; 331. Trabajo; 332. Economía Regional; 334. Formas de Organización Económica; 336. Sistema Financiero y Finanzas Públicas; 338. Estructura, Sectores. Precios; 339. Comercio y Economía Internacional) (no hay nada de 333, 335, 337); 364. Asistencia social. (Economía y Servicios Sociales, Bienestar, Pobreza); 365. Vivienda; 366. Consumo; 368. Seguros; 369. Seguridad Social (desempleo y jubilación); 640. Métodos Gestión del Hogar./Economía Doméstica de la Empresa./ Empresas de Hostelería y Restauración; 65. Gestión de la organización, la industria, el comercio y la comunicación; 657. Contabilidad; 658. Administración de Empresas. A pesar de esta perspectiva amplia, hay revistas que no figuran entre las revistas clasificadas con códigos CDU de economía. Este es un aspecto cada día más importante en el moderno tratamiento de la documentación económica, al que hasta ahora no se le ha prestado la atención adecuada, pues el procesado y clasificación de las materias de economía es un elemento fundamental en la organización de una base de datos moderna y de calidad (un estudio más detallado sobre la desagregación de las materias de economía puede verse en Edo, 2007).

¹³ El código 338 se ha subdividido en: 338.1. Estructura económica; 338.2. Política económica. Planificación económica. Previsiones Económicas; 338.3. Producción Económica. Productividad; 338.4. Sectores de la Economía. Agricultura. Industria; 338.5. Precios. Adicionalmente, hay que señalar que no hay revistas con los códigos 338.0, 338.6, 338.7, y que los códigos 338.8 y 338.9, aunque no figuran en la última edición abreviada de la CDU de 1991, en la base de datos del ISSN hay algunos títulos así clasificados.

Finalmente, se ha operado sobre la lista de títulos de la base de datos del ISSN, reduciendo la selección a aquellas revistas cuyo ISSN ha sido otorgado por el Centro Español y tienen asignados códigos CDU seleccionados. El resultado obtenido con estos criterios ha sido de 3.002 referencias de títulos de revistas.

Un problema que se ha planteado es el hecho de que algunas revistas tienen dos o más códigos CDU, lo que dificulta su análisis por materias, ya que en un listado total agregado algunos títulos saldrían repetidos. Aunque esto en sí mismo no es un problema, pues bastaría con eliminar algunas materias para dejar cada título asociado con una sola. Sin embargo, para evitar sesgos, en la elección de los códigos que se mantendrían o se suprimirían, se ha considerado conveniente hacer dos análisis distintos uno manteniendo todas las materias y otro dejando una materia por título, que se correspondería en cada caso con la más general de las CDU asignadas. Una vez hecha la selección y eliminados los duplicados, el número títulos de revistas diferentes se ha reducido a 2.828, cuya lista puede consultarse por orden de número de ISSN en el Anexo 5.

Esto ha supuesto hacer un análisis con las 3.002 revistas y otro con las 2.828 revistas. La conclusión a la que se llega es que las diferencias, entre el análisis total y el más selectivo, son muy pequeñas, debido a que la mayoría de las revistas, el 94%, tienen asignado un solo código CDU.

En el Cuadro 1 se presenta la distribución de los 3.002 títulos seleccionados entre los 24 códigos y permite observar el reparto de los títulos por materias. En la desagregación total se puede observar, que los códigos más frecuentes son el 364.(Asistencia social. Economía y Servicios Sociales, Bienestar, Pobreza) y el 658.(Administración de Empresas) con 351 y 354 títulos, respectivamente. Sin embargo, si la CDU no se hubiese desagregado más de tres dígitos, la mayor frecuencia sería para el código 338.(Estructura Económica, sectores económicos, desarrollo económico, política económica y doctrinas) con 702 títulos.

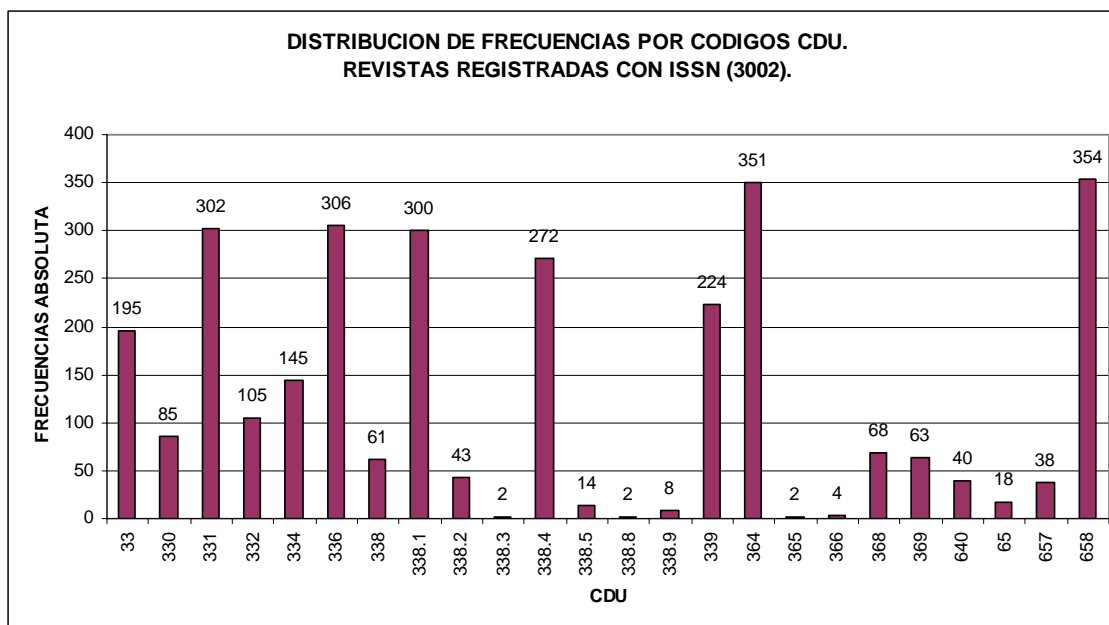

En todo caso, en la desagregación general, tal como se puede observar en el cuadro, se ve que están muy próximos o superan el nivel de 300 títulos seis de los códigos seleccionados: 331 (Trabajo), 336 (Sistema Financiero y Finanzas Públicas), 338.1 (Estructura económica), 338.4.(Sectores de la Economía. Agricultura. Industria), 364 (Asistencia social. Economía y Servicios Sociales, Bienestar, Pobreza); 658 (Administración de Empresas). Les siguen en importancia el código más genérico que es el 33.(Economía) y el 339.(Comercio y Economía Internacional) con 195 y 224 títulos, respectivamente. En ésta distribución de revistas por códigos, los que incluyen menor número de títulos son el 338.3/5/8/9, 365 y 366, que recogen temas muy específicos (productividad, precios, vivienda y consumo) y apenas incluyen unos pocos títulos en cada código, pues solo figuran, respectivamente, 2, 14, 2, 8, 2, y 4 títulos de revistas.

En segundo lugar, se ha procedido a la supresión de los títulos duplicados, dejando la lista reducida a 2.818 títulos diferentes, cuya distribución por códigos CDU se puede ver en el Cuadro 2. Lo más significativo de este cuadro es que presenta un perfil muy semejante al del Cuadro 1, por lo que no es necesario comentar los resultados en el mismo detalle, que en el caso anterior. Sin embargo, puede tener interés observar los cambios producidos al pasar de un cuadro al otro. Aquí, el análisis detallado

no permite apreciar cambios significativos, pues las diferencias entre la importancia relativa del número de títulos contenidos en cada código son muy pequeñas, no llegando al 1% en ningún caso, excepto en el del código 658 que es -1,04 puntos porcentuales.¹⁴

Cuadro 2

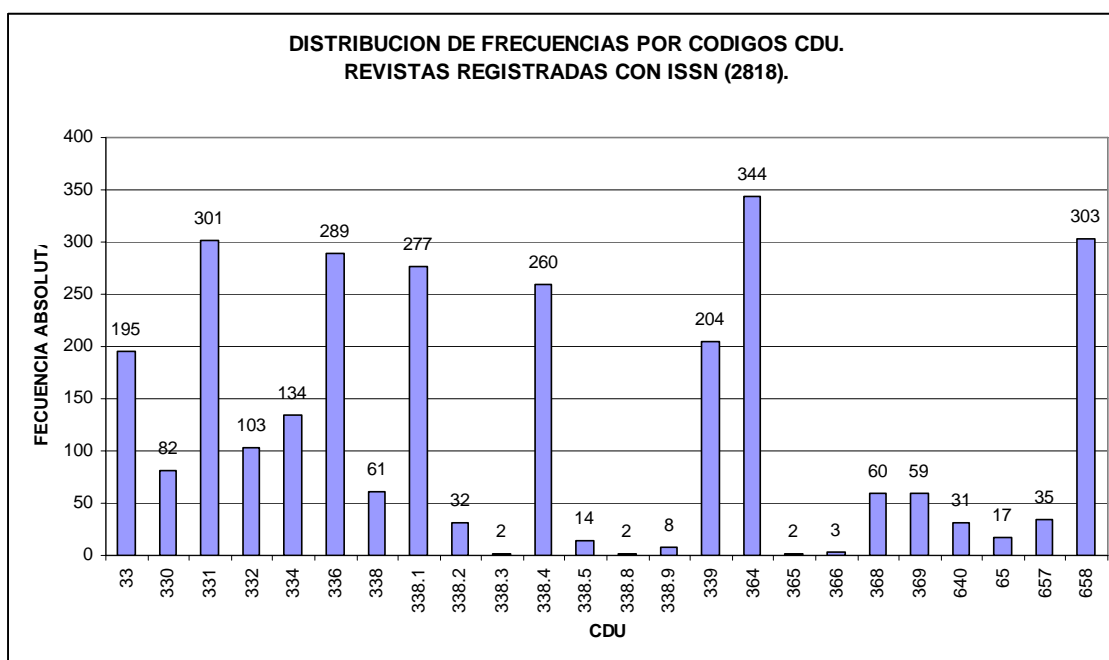

En síntesis, la aplicación de los criterios definidos al comienzo de este epígrafe, ha dado lugar un conjunto de 2.818 títulos de revistas diferentes, que se ha denominado aquí “Revistas Españolas de Economía”. Los títulos incluidos aquí, todos tienen ISSN, han sido otorgados por el Centro Español y han sido clasificados con códigos relacionados con la economía. Es decir, todos los títulos son revistas entendidas en un sentido amplio, pues incluyen revistas propiamente dichas, anuarios, boletines y otras publicaciones seriadas, como memorias, documentos de trabajo, y otras, de las que no siempre se tiene noticia en los circuitos comerciales. Es decir, aplicando unos pocos criterios generales, se

¹⁴ En concreto, al medir la diferencia en la distribución por porcentajes de los títulos de las revistas entre cada código, los resultados han sido los siguientes: 33 (-0,42); 330 (-0,08); 331 (-0,62); 332 (-0,16); 334 (0,07); 336 (-0,06); 338 (-0,13); 338.1 (0,16); 338.2 (0,3); 338.3 (0); 338.4 (-0,17); 338.5, (-0,03); 338.8 (0); 338.9 (-0,02); 339 (0,22); 364 (-0,52); 365 (0); 366 (0,03); 368 (0,14); 369 (0); 640 (0,23); 65 (0); 657 (0,02); 658 (1,04).

ha elaborado el listado de revistas españolas de economía más amplio que se ha podido hacer, pues solo quedarían por incluir en él publicaciones seriadas que no tengan ISSN, o sean prensa y publicaciones actualizables. Su selección, en coherencia con los principios establecidos para el desarrollo de este trabajo, ha sido objetiva y no se han introducido decisiones discrecionales. Esto incorpora una ventaja importante y es que el listado es exhaustivo en los criterios definidos, permitiendo al lector una comprensión inmediata y completa de su contenido, lo que puede facilitar su uso como referencia básica para elaboración de listados con criterios más restrictivos.

4.LAS REVISTAS DE INTERÉS CIENTÍFICO/ACADÉMICO: METODOLOGIA Y FUENTES DE INFORMACION.

Una vez seleccionadas las revistas españolas de economía se ha procedido a desarrollar un procedimiento para determinar un subconjunto de títulos que pudieran ser de interés especial para economistas e investigadores. En particular, este apartado se desarrollará la metodología que servirá para delimitar los títulos de las revistas que se definirán como de Interés Científico/Académico, se elaborará un listado de títulos y se analizarán los resultados, prestando también una especial atención a la clasificación por materias.

En general, la adquisición de una revista se considera una manifestación del interés del demandante por la misma. Las bibliotecas de las universidades son centros donde se recogen las publicaciones de interés para la comunidad universitaria, ya sea por razones de investigación, de información o docentes. Por lo tanto, los títulos de las revistas disponibles en las bibliotecas universitarias pueden considerarse como de interés para sus usuarios.

Por ser revistas en las que un elemento esencial es el interés de las universidades para que sus investigadores o docentes puedan llevar a cabo su actividad aquí, se ha considerado oportuno denominarlas Revistas Españolas de Economía de Interés Científico/Académico. Adicionalmente, cabe preguntarse por el número de demandantes para considerarla de interés, es decir, es preciso determinar el número de veces que una revista aparece entre los listados de las bibliotecas universitarias para ser definida así. A efectos de este trabajo, se ha considerado oportuno establecer un criterio de mínimos, por lo que un título de una revista formará parte del conjunto de revistas de Interés Científico/Académico, cuando al menos esté presente en una de las bibliotecas seleccionadas.

En consecuencia, se puede describir un método objetivo y sencillo para obtener el listado de revistas de Interés Científico/Académico, que sea tan riguroso como el aplicado en el epígrafe anterior y atienda al interés de los investigadores y docentes, pues si se parte del listado de Revistas Españolas de

Economía, tan solo sería necesario comprobar cuales de ellos están en las bibliotecas universitarias.

Desde el punto de vista práctico, dadas las dificultades para acceder a las bases de datos de cada una de las bibliotecas universitarias españolas, se ha buscado un procedimiento operativo. En este caso se ha seleccionado una base de datos que permita el acceso informático y recoja información sobre las revistas disponibles en las bibliotecas universitarias. La base de datos que actualmente mejor permite hacer una selección de los títulos de las revistas, para los fines que aquí se pretenden se denomina REBIUN¹⁵ y, en relación con este trabajo, tiene la ventaja de que permite saber si el título de una revista está o no en su base de datos y su localización en las bibliotecas universitarias

En consecuencia, se ha procedido a comprobar qué títulos, de la lista de Revistas Españolas de Economía obtenidas en el epígrafe anterior, figuran en la base de datos centralizada REBIUN. En concreto, se ha comprobado cuales de los 2.818 títulos de revistas de españolas de economía están en el conjunto de las bibliotecas seleccionadas de REBIUN. El resultado obtenido es que hay 1.379 títulos de Revistas Españolas de Economía que están al menos en una de las bibliotecas seleccionadas. Este conjunto, se ha definido como Revistas de Interés Científico/Académico y puede consultarse por orden alfabético en el Anexo 6.

Una vez se dispone del listado de revistas de Interés Científico/Académico, se ha procedido a analizar su distribución por materias según la CDU, siguiendo la misma metodología que en el

¹⁵ La Red de Bibliotecas Universitarias Españolas (REBIUN, en adelante) es un organismo nacido en 1988 con la finalidad de "elevar el nivel de servicios y de la infraestructura bibliotecaria" y "llevar a cabo las acciones cooperativas que supongan un beneficio para los usuarios de las bibliotecas universitarias españolas" En sucesivos acuerdos, conferencias y asambleas plenarios se han potenciado diversos tipos de acciones que han conducido a disponer de un catálogo colectivo con miles de títulos de series, además de varios millones de referencias no seriadas. BARATZ es la empresa encargada de la elaboración, coordinación y mantenimiento del catálogo colectivo REBIUN, disponible a través de internet y a través de un servidor AbsysNET z39.50. La información que ha servido de base para la selección aquí realizada se ha basado en la carga que ha estado disponible para el curso académico 2007/2008, y su selección y análisis ha sido posible gracias a la ayuda de diversas personas relacionadas con la red de REBIUN, en particular, de los servicios centrales de la UCM, de la Biblioteca de la Facultad de Ciencias Económicas y Empresariales, y de la propia Oficina Técnica de REBIUN, prestada con siempre con gran profesionalidad.

apartado anterior. El resultado de dicho análisis se ha recogido en el Cuadro 3.

Cuadro 3

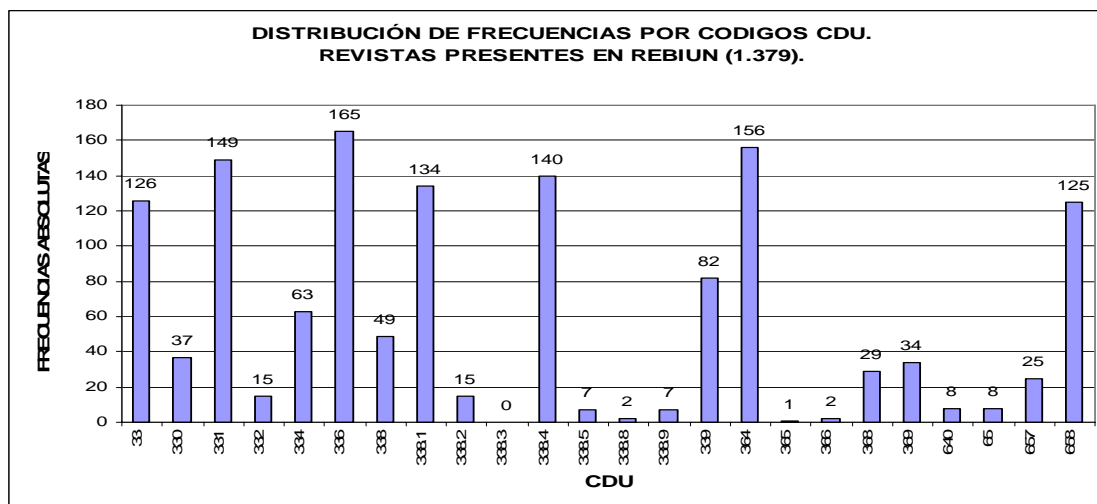

En el Cuadro 3 se presenta la distribución de los 1.379 títulos seleccionados entre los 24 códigos de materias de la CDU. Como se puede observar en el Cuadro, el código con más revistas es el 336.(Sistema Financiero y Finanzas Públicas) con 165 títulos. Sin embargo, su frecuencia no es muy superior a otros códigos, pues tienen un número de títulos también muy alto. En este caso, tienen entre los 125 y 156 títulos los códigos siguientes: 33.(Economía), 331.(Trabajo), 336.(Sistema Financiero y Finanzas Públicas), 338.1 (Estructura Económica), 338.4.(Sectores de la Economía. Agricultura. Industria), 364.(Asistencia social: Economía y Servicios Sociales, Bienestar, Pobreza) y 658.(Administración de Empresas). Por otra parte, los códigos con menos títulos son 338.3.(Producción Económica. Productividad), 338.5.(Precios), 338.8 y 338.9, 365.(Vivienda), y 366.(Consumo), pues en ningún caso superan los 7 títulos.

Una vez presentada la distribución de los títulos, puede tener interés hacer una comparación entre la distribución por materias CDU de las Revistas Españolas de Economía y las revistas de Interés Científico/Académico. De esta manera, se podrá observar si hay algunas preferencias por determinadas materias cuando se

pasa de una selección a la otra, es decir, cuando se analizan las diferencias entre los datos de los Cuadros 2 y 3.

Cuadro 4

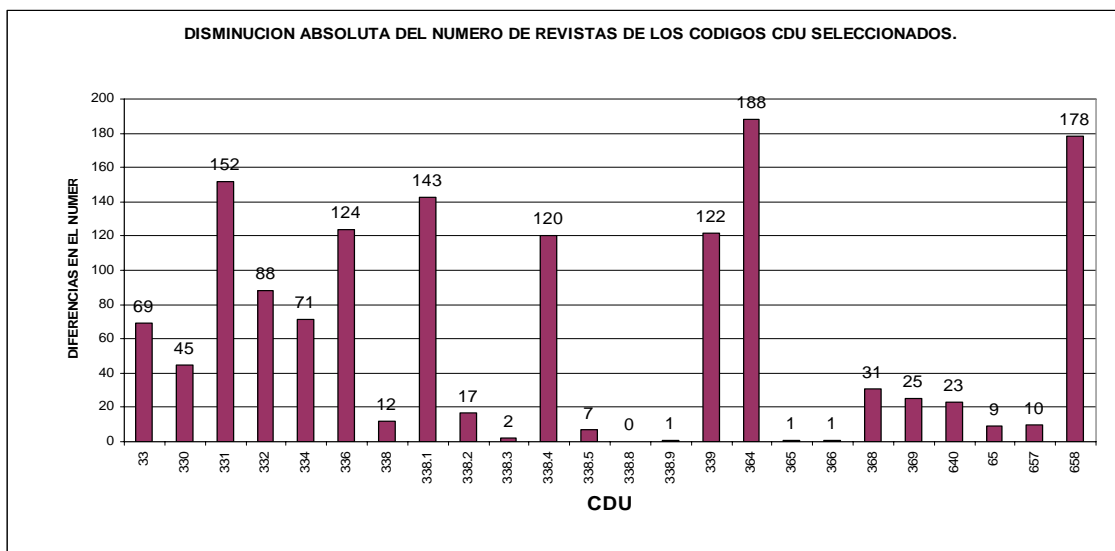

Los resultados, medidos en valores absolutos, se pueden observar en el Cuadro 4, donde se han recogido las diferencias en el número de títulos obtenidos al pasar del primer conjunto de revistas al segundo. En particular, las caídas más importantes en una materia CDU, se dan en los códigos 364.(Asistencia social. Economía y Servicios Sociales, Bienestar, Pobreza) y 658.(Administración de Empresas), que se reducen respectivamente, en 188 y 178 títulos. Le siguen en importancia la reducción en los códigos 331.(Trabajo), 336.(Sistema Financiero y Finanzas Públicas), 338.1.(Estructura económica), 338.4.(Sectores de la Economía. Agricultura. Industria) y 339.(Comercio y Economía Internacional), que se reducen, respectivamente, en 152, 124, 143, 120, y 122 títulos. Los que menos se reducen son los correspondientes a los códigos 338.3, 338.8, 338.9, 365 y 336, que eran códigos que ya partían de cifras muy pequeñas, lo que al trabajar en valores absolutos apenas pueden reducirse.

Sin embargo, si se estima en cifras relativas, los resultados que se obtienen son diferentes, como se puede ver en el Cuadro 5 (ordenado, en este caso, de menor a mayor reducción relativa),

pues la reducción más importante se da en los códigos 338.3.(Producción Económica. Productividad), que pasa de 2 títulos a cero, 332.(Economía Regional), que pasa de 103 títulos a 15, y 640.(Métodos Gestión del Hogar/Economía Doméstica de la Empresa/Empresas de Hostelería y Restauración), que pasa de 31 títulos a 8.

Cuadro 5

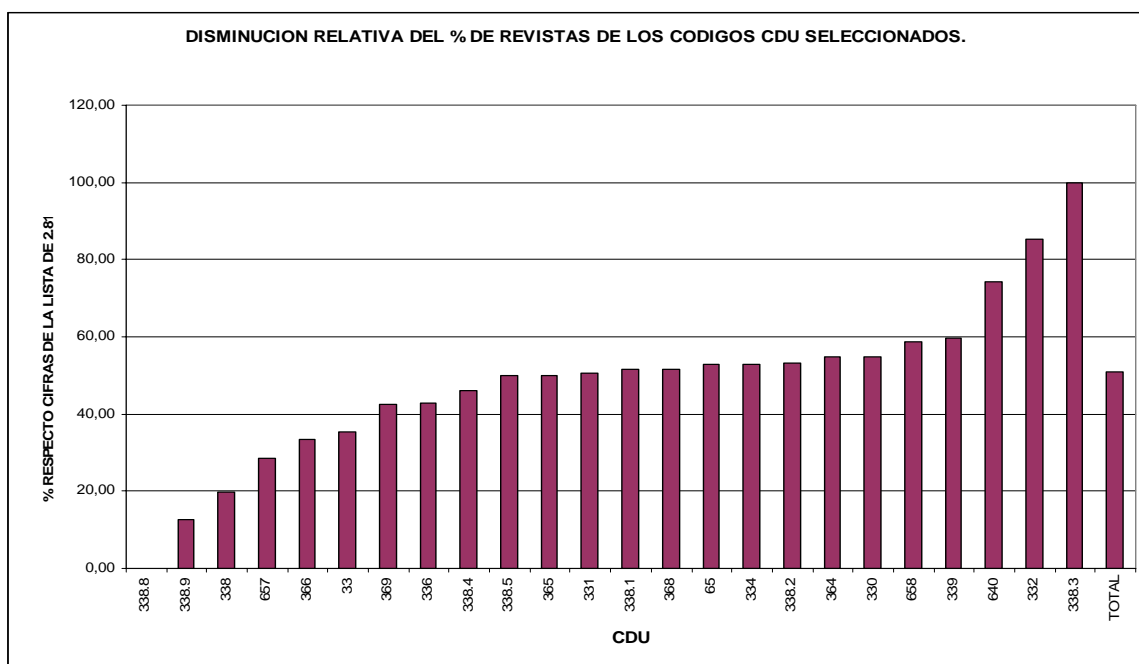

Los análisis temáticos realizados aquí están en gran medida condicionados por la estructura de partida. Así, por una parte, el grado de desagregación ha estado condicionado por su funcionalidad y el volumen de datos incluido en cada código y, por otra parte, se han tratado como de economía algunos códigos que tratan temas que no estaban incluidos dentro en los apartados 33 ó 65, ya que en realidad corresponden a temas fronterizos con otras disciplinas de carácter social principalmente. Con el fin de hacer un mero ejercicio intelectual con el fin de concentrar la atención en los temas más específicos de la economía, se ha elaborado el Cuadro 6 en el que se han analizado las variaciones producidas únicamente en códigos de los apartados 33 y 65 y solo a nivel de agregación de 2 ó 3 dígitos. Esto permite apreciar más fácilmente en qué materias

hay una selección mayor en las adquisiciones de las bibliotecas universitarias respecto de las Revistas Españolas de Economía.¹⁶

Cuadro 6

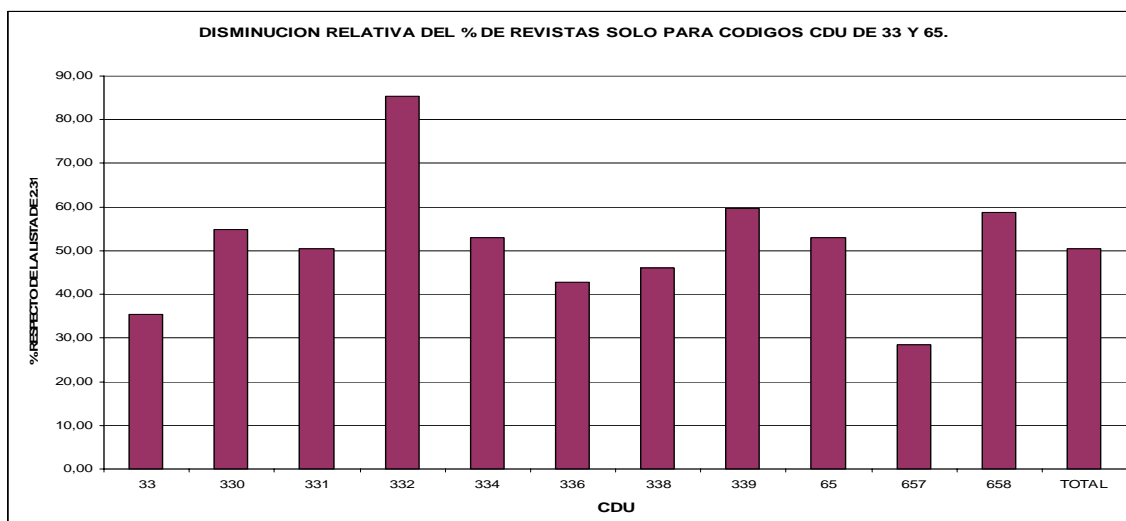

De la observación del Cuadro 6, se puede afirmar que la mayor disminución relativa de títulos se produce en el código 332.(Economía Regional), tal vez debido a la multiplicidad de publicaciones originadas por las instituciones autonómicas, con un interés fundamentalmente local y cuya información puede estar también disponible en instituciones de la administración central (téngase en cuenta que entre los títulos pueden figurar series estadísticas o memorias), y la menor disminución en el código 657.(Contabilidad), tal vez porque la exigencia de un cierto nivel técnico para escribir artículos de contabilidad, lleve consigo una determinada calidad e interés universitario. Sin embargo, aquí tampoco pueden extraerse conclusiones muy concretas sobre distribuciones temáticas o tendencias en la selección de títulos universitarios, pues tan solo se ponen de manifiesto los cambios relativos en revistas relacionadas con áreas temáticas fundamentales.

¹⁶ Una pregunta que cabe hacerse, en relación con la reducción de títulos al pasar de Revistas Españolas de Economía a las Revistas de Interés Científico/Académico, es si dicha reducción habría sido diferente al coger los títulos que figuran en los 24 códigos o al coger solo los códigos 33, 65 y todos los que están debajo de éstos. La respuesta es que apenas hay diferencia, pues se reducen, respectivamente, en un 50,45% (de 2.818 a 1.379) y en un 51,06% (de 2.319 a 1.149).

Las dificultades para evaluar desde el punto de vista temático las selecciones de títulos realizadas se deben, en parte, a la propia naturaleza de las clasificaciones de materias, con componentes subjetivos importantes. Aunque toda clasificación de materias es por sí misma fruto de alguna convención, la estructura actual de las clasificaciones utilizadas en las bases de datos consultadas no se asemeja mucho a las divisiones que actualmente hacen los economistas (por ejemplo, la CDU mantiene dentro del 336, los temas relacionados con el sistema financiero y con la economía pública; y del 339, que trata en el mismo apartado el comercio interior y el comercio internacional). Aunque no sería fácil llegar a un acuerdo general sobre las divisiones temáticas, posiblemente se podría mejorar algo la percepción sobre como se distribuyen las revistas por temas si se aplicaran otros criterios de clasificación más próximos a las divisiones que suelen hacer los economista, como ha empezado a hacer ya en el Consejo Superior de Investigaciones Científicas con la estructura jerárquica del nuevo Tesouro ISOC de Economía (2008).¹⁷

En síntesis, la selección de Revistas de Interés Científico/Académico obtenida consta de 1.379 títulos. Este listado es ya, en parte, una muestra de la utilidad del listado obtenido en el epígrafe anterior, de la Revistas Españolas de Economía, pues al ser un subconjunto de aquél también tiene las propiedades definidas allí, además de las aquí incorporadas. Es decir, la selección obtenida aquí no solo es de Revistas Españolas de Economía, definidas con los estrictos criterios del epígrafe segundo, sino que, además, son revistas que están presentes en alguna de las bibliotecas universitarias elegidas.

¹⁷ El Tesouro ISOC de Economía en su 3ª edición (2008) ha introducido una división temática nueva, que es diferente a la de la CDU y a la del Journal of Economic Literature. Esta nueva estructura jerárquica es semejante a las divisiones temáticas que habitualmente hacen en España economistas, docentes e investigadores y, además, presenta una correspondencia directa con las divisiones realizadas en las Áreas de Conocimiento, establecidas para la delimitación y promoción de los cuerpos docentes universitarios (una explicación más detallada de esta estructura puede verse en Edo, 2007).

5.CONCLUSIONES.

La elaboración de rankings y listas de títulos de revistas es una práctica habitual. Estos suelen ser muy útiles para las finalidades perseguidas en cada caso, pero el tener muchos componentes subjetivos, su utilidad para fines más generales queda reducida. Por ello, aquí, además de mostrar un breve panorama de los listados más relevantes, se ha tratado de complementar la información existente, sobre revistas españolas de economía, elaborando dos amplios listados basados en criterios muy generales, pero definidos con rigor y aplicados de forma sistemática, con el fin de que tengan suficientes elementos objetivos para tener una utilidad general y puedan servir también, entre otras cosas, de referencia para trabajos más específicos.

En primer lugar, se han revisado las principales bases de datos y los listados de revistas más conocidos. Algunos de ellos gozan de gran prestigio y son muy útiles en investigación y a la hora de elaborar rankings de títulos con diferentes criterios de calidad o de frecuencia de citas. Su análisis ha permitido seleccionar cuatro listas que se han incluido en los anexos al final de esta publicación.

Por otra parte, los importantes avances tecnológicos permiten hoy en día generar listados de títulos de revistas con gran facilidad, a partir de la mayoría de las bases de datos. Sin embargo, en estos casos se presentan también importantes componentes subjetivos, pues su contenido depende no solo de la selección de títulos introducida en las bases de datos, sino de los procesos de catalogación e indización y de la capacidad de los sistemas informáticos de generar listados con las características solicitadas. En este sentido, se ha podido constatar que la mayor parte de las bases de datos están mejor diseñadas para consultar informaciones muy concretas, por ejemplo, sobre un título, un descriptor, un código, una palabra clave, etc, que para combinar criterios de búsqueda y extraer listados de títulos de revistas (por ejemplo: revistas científicas españolas de economía, series de estadísticas económicas, revistas en español, revistas editadas en España, revistas en inglés, revistas editadas en España, revistas españolas de economía, etc.). Estas dificultades para elaborar algunos listados han servido, en parte, de motivación para desarrollar este trabajo.

En segundo lugar, se ha dado una definición de revistas españolas de economía, que ha consistido en considerar como tales a aquellas revistas que tienen ISSN (excepto las publicaciones actualizables y la prensa diaria), que éste haya sido otorgado por el Centro Español, y finalmente que también hayan sido clasificadas como de economía en esta base de datos. El resultado de esta tarea ha sido la obtención de una lista de 2.818 títulos diferentes, cuyo rasgo más sobresaliente es el de su objetividad en los parámetros definidos, es decir, al aplicar los criterios de selección definidos, el contenido de la lista de títulos es siempre la misma, con independencia de quien la haga. Por tanto, se puede afirmar que hay claridad y precisión en las definiciones, su aplicación a la selección de títulos no incluye ningún elemento discrecional, y el lector percibe de forma inmediata las características de la lista.

En tercer lugar, se ha tratado de elaborar un listado algo más reducido, que fuese de interés en el mundo académico e investigador. Para ello, se ha exigido, en primer lugar, que sean revistas que satisfagan los criterios del primer listado, es decir, que sean Revistas de Economía Españolas y, en segundo lugar, que estén presentes en las bibliotecas universitarias. Para ello ha sido preciso delimitar previamente las bibliotecas en las que se ha estudiado su presencia, que en este caso ha sido el de las bibliotecas universitarias públicas, que tienen la información operativa en REBIUN. El resultado de esta segunda tarea ha sido la obtención de una lista de 1.379 títulos de revistas, que se han denominado Revistas Españolas de Economía de Interés Científico/Académico. Aquí, los rasgos más sobresalientes son, por una parte, los definidos para la anterior lista y, por otra parte, el del interés de los investigadores y docentes universitarios, que se manifiesta a través de su demanda por las bibliotecas universitarias. En este caso, una vez establecidos los criterios de selección, también su aplicación es objetiva, no incluye elementos discrecionales y el lector percibe igual e inmediatamente su contenido, que será siempre el mismo, con independencia de quien ejecute la selección.

En conjunto, el resultado del proceso ha sido la obtención de dos listados, de 2.828 y 1.379 títulos, respectivamente, con los que se pretende proporcionar información a diversos colectivos de potenciales usuarios. En particular, se espera que sean de utilidad a

investigadores, docentes, economistas, bibliotecarios, documentalistas, editores, libreros y, en general, a quien esté interesado por la economía y/o por la documentación económica, y que puedan utilizarse como documentos de referencia, para localizar información, que no siempre está disponible, para comprobar o contrastar algún dato, o como punto de partida para realizar otros trabajos de selección más específicos.

Adicionalmente, se ha realizado un análisis de la distribución de títulos por materias, basándose en los códigos de la Clasificación Decimal Universal, con la intención de conocer mejor el contenido temático de los listados y de ver si presentan algún sesgo o tendencia. Los resultados obtenidos no permiten extraer conclusiones significativas, lo cual es debido en parte a la ausencia de un marco de referencia concreto. No obstante, su clasificación con los códigos de la CDU, permite apreciar la distribución temática de las revistas españolas de economía. Aunque, los trabajos realizados con clasificaciones de materias son relativamente complejos, por la subjetividad que incorporan, sería conveniente avanzar hacia un consenso, en la línea en que ha empezado a hacerse con el Tesoro ISOC de Economía del CSIC, con el fin de ir homogeneizando la diversidad actual, facilitar las consultas en las bibliotecas y bases de datos, y ayudar a mejorar los resultados de los análisis por materias sobre documentación económica.

En resumen, se han revisado las clasificaciones y rankings más conocidos de revistas de economía españolas o que afecten a revistas españolas y se han elaborado dos listados de títulos nuevos, que pueden ser especialmente útiles desde una perspectiva general o como listas de referencia. Además, este trabajo también ha servido para plantear algunas reflexiones sobre las definiciones utilizadas actualmente en España (revistas españolas, revistas de economía, revistas científicas, etc.), sobre los sistemas de clasificación de materias y, en general, sobre las posibilidades de explotar más eficazmente la información existente sobre revistas españolas de economía. Todo ello puede contribuir a mejorar los sistemas que sirven de soporte a la distribución de información económica, científica y académica.

BIBLIOGRAFÍA.

-Dolado, J.J.; Garcia Romero, A; y Zamarro G. (2003): "Publishing Performance in Economics: Spanish Ranking 1990-1999" Spanish Economic Review, 5 pags.85-100.

-Edo Hernández, Valentín (2007): Las clasificaciones de materias en economía: Principios para el desarrollo de una nueva clasificación. Documentos de Trabajo,337/2007. Fundación de las Cajas de Ahorros (FUNCAS).

-Edo Hernández, Valentín; y Villagrà Rubio, Angel. (2008): Tesauruso ISOC de Economía. Coordinación Valentín Edo y Angel Villagrà. 3ªEdición Consejo Superior de Investigaciones Científicas. Madrid.

-Pons Novell, Jordi; Roman, Carolina; y Tirado Fabregat, Daniel A. (2006): ¿Quién publica en las revistas españolas de economía? Seis años después". Revista de Economía Aplicada, 41, págs.139-159.

-Román Roman, Adelaida; y Giménez Toledo, Elea (2000): "Las revistas españolas de economía: una propuesta de evaluación científica" Información Comercial Española, 783, págs.133-162.

-Velazquez, Francisco J.(2002):"El impacto de las revistas científicas españolas de economía". Grupo de Economía Europea. Universidad Complutense.

-Vergés i Jaime, Joaquín (2001): "Informe que remite el presidente del Comité al coordinador general de la Comisión Nacional de Evaluación de la Investigación sobre los criterios utilizados en la evaluación del 2001 (convocatoria de 2000 y anteriores)"

-Villar, Antonio (2003): "La evaluación de la Investigación en Economía". Revista Valenciana de Economía y Hacienda, 8, febrero, pags.97-133.

DIRECCIONES WEB.

-BIBLIOTECA NACIONAL. <http://www.bne.es/>

-CSIC. <http://www.csic.es/>

-DIALNET <http://aps.unirioja.es/>

-INRECS. <http://ec3.ugr.es/>

-ISSN. <http://www.issn.org/>

-REBIUN. <http://www.rebiun.org/>

-JRC y SSCI. [http://scientific.thomsonreuters.com/.](http://scientific.thomsonreuters.com/)

-UCM. <http://www.ucm.es/>

ANEXOS

ANEXO 1

ANEXO 1. (Fuente: www.csic.es)

	REVISTAS ESPAÑOLAS DE ECONOMÍA. CSIC (121).	ISSN	CATEGORIA
1	Actualidad económica	0001-7655	D
2	Agricultura. Revista Agropecuaria. Agrícola Española.	0002-1334	D
3	Alcabala: Revista de Hacienda Pública de Andalucía.	0214-6770	D
4	Alta Dirección.Barcelona.	0002-6549	C
5	Anales de Estudios Económicos y Empresariales.	0213-7569	C
6	Análisis Financiero Internacional.	1131-9097	C
7	Análisis Local. Consultores de Administraciones Públicas.	1575-5266	C
8	Applied Econometrics and International Development.	1578-4487	C
9	ASNEF. Asoc. Nacional de Entidades de Financiación.	1133-0333	D
10	Auditoría Interna. Inst. de Auditores Internos.	1137-3911	D
11	Banca Catalana	0211-8874	D
12	Banca y Finanzas. Inst. Superior de Técnicas y Prácticas Bancarias.	1135-0652	D
13	Boletín de Estudios Económicos.	0006-6249	C
14	Boletín económico de Andalucía	0212-6621	D
15	Boletín Económico de ICE.	0214-8307	B
16	Boletín Económico. Banco de España.	0210-3737	D
17	Boletín Mensual. Banco Central Europeo.	1561-0268	D
18	Boletín. Círculo de Empresarios	0211-1535	D
19	Bolsa de Madrid.	0211-5336	D
20	Capital Humano.	1130-8117	D
21	CIRIEC-España. Revista de Economía Pública, Social y Cooperativa.	0213-8093	C
22	CLM Economía. Revista Económica de Castilla la Mancha	1695-9310	C
23	Comercio e Industria. Cámara Of. de Comercio e Industria de Madrid.	0210-2579	D
24	Coyuntura económica de Andalucía	0214-7343	D
25	Coyuntura económica valenciana	1134-4636	D
26	Crónica Tributaria. Instituto de Estudios Fiscales.	0210-2919	B
27	Cuadernos Aragoneses de Economía.	0211-0865	C
28	Cuadernos de Ciencias Económicas y Empresariales.	0211-4356	C
29	Cuadernos de Economía Murciana.	0214-6002	D
30	Cuadernos de Economía y Dirección de la Empresa. Cívitas.	1138-5758	C
31	Cuadernos de Economía. Univ. Autónoma de Madrid.	0210-0266	C
32	Cuadernos de Estudios Empresariales.	1131-6985	C
33	Cuadernos de Gestión.	1131-6837	C
34	Cuadernos de Información Económica.	1132-9386	D
35	Cuadernos del IEO. Inst. de Europa Oriental (IEO).	0000-0000	D
36	Cuadernos Económicos de I.C.E.	0210-2633	B
37	De computis. Revista Española de Historia de la Contabilidad.	1886-1881	C
38	Decision	1576-740X	C
39	Dirección y Organización.	1132-175X	C
40	Distribución y Consumo.	1132-0176	D
41	Economía Agraria y Recursos Naturales.	1578-0732	C
42	Economía Industrial.	0422-2784	B
43	Economía Riojana	1133-0252	D
44	Economistas. Revista del Colegio de Economistas de Madrid.	0212-4386	B
45	Ekonomiaz.	0213-3865	B
46	El Exportador. Minist. de Economía y Hacienda (ICEX).	1137-6384	D
47	ESIC-Market. Revista Internacional de Economía y Empresa.	0212-1867	B
48	Estadística Española. INE.	0014-1151	C
49	Estudios de Economía Aplicada. ASEPELT. Granada.	1133-3197	C
50	Estudios Económicos de Desarrollo Internacional.	1578-4479	C
51	Estudios Económicos Regionales y Sectoriales.	1578-4460	C

52	Estudios Empresariales. Deusto.	0425-3698	C
53	Estudios Financieros. Revista de Contabilidad y Tributación.	1138-9540	B
54	Estudios sobre Consumo. Min.Sanidad y Consumo.	0212-9469	C
55	Estudios Turísticos.	0423-5037	C
56	Fomento de la Producción.	0015-6035	D
57	Fuzzy Economic Review.	1136-0593	C
58	Gestión Hospitalaria.	0214-8919	D
59	Hacienda pública española	0210-1173	A
60	Hacienda pública española. Monografías	0210-1173--	B
61	Harvard-Deusto Business Review.	0210-900X	D
62	Información Comercial Española.	0019-977X	A
63	Información Siderúrgica. Unión de Empresas Siderúrgicas.	1137-666X	D
64	Información. Cámara de Comercio, Industria y Navegación de Bilbao	0212-8845	D
65	Investigación y Marketing. Asoc. Esp.Estudios M.Marketing y Opinión.	1131-6144	C
66	Investigaciones de Historia Económica.	1698-6989	C
67	Investigaciones Económicas.	0210-1521	A
68	Investigaciones Europeas de Dirección y Economía de la Empresa.	1135-2523	C
69	Investigaciones Regionales. Asoc. Esp Ciencia Regional.	1695-7253	C
70	IPMARK. Información de Publicidad y Marketing.	0214-7459	D
71	LIBE. La industria de bienes de equipo	0212-6494	D
72	Moneda y Crédito.	0026-959X	B
73	Noticias de la Economía Pública Social y Cooperativa.	1131-6454	D
74	Nueva Fiscalidad.	1696-0173	C
75	Papeles de Economía Española.	0210-9107	B
76	Papeles del Este. Transiciones Postcomunistas. (ICEI)	1576-6500	C
77	Papers de Turisme.	0214-8021	C
78	Partida Doble.	1133-7869	C
79	Pecunia. Revista de la Facultad de Ciencias Económicas y Empresariales.	1699-9495	C
80	Perspectivas del Sistema Financiero.	1132-9564	C
81	Petrogas	0210-024X	D
82	Pignus. Revista Internacional de Crédito Pignoraticio.	1017-4567	D
83	Presupuesto y Gasto Público.	0210-5977	C
84	Principios.Estudios de Economía Política.	1698-7616	D
85	Procesos de Mercado. Revista Europea de Economía Política.	1697-6797	C
86	Publicaciones Monográficas. Círculo de Empresarios.	1133-1771	D
87	Puzzle. Revista Hispana de la Inteligencia Competitiva.	1696-8573	C
88	Quaderns Agraris. Inst. Catalana d'Estudis Agraris (ICEA).	0213-0319	D
89	Quaderns de Tecnologia. Innovació. Cultura. Societat.	1131-7353	D
90	Relaciones Económicas Internacionales. Minist. de Asuntos Exteriores.	1575-8733	D
91	Revista Asturiana de Economía.	1134-8291	C
92	Revista de Contabilidad. (ASEPUC).	1138-4891	B
93	Revista de Desarrollo Rural y Cooperativismo Agrario.	1139-7748	C
94	Revista de economía aplicada.	1133-455X	A
95	Revista de Economía Financiera.	1697-9761	C
96	Revista de Economía Mundial.	1576-0162	C
97	Revista de Economía y Empresa.	0213-2834	C
98	REVESCO. Revista de Estudios Cooperativos. 1885-8031	1135-6618	C
99	Revista de Estudios Regionales.	0213-7585	C
100	Revista de Gestión Pública y Privada.	1137-9022	C
101	Revista de Historia Económica.	0212-6109	A
102	Revista de Historia Industrial.	1132-7200	B
103	Revista del Instituto de Estudios Económicos	0210-9565	C

104	Revista Econòmica de Catalunya. Col·legi d'Economistes de Catalunya.	1135-819X	D
105	Revista Empresa y Humanismo. Navarra.	1139-7608	C
106	Revista Española de Estudios Agrosociales y Pesqueros. Ministerio de Agricultura	1575-1198	C
107	Revista Española de Financiación y Contabilidad	0210-2412	A
108	Revista Española de Investigación de Marketing. ESIC.	1138-1442	C
109	Revista Europea de Dirección y Economía de la Empresa.	1019-6838	C
110	Revista Galega de Economía.	1132-2799	C
111	Revista Técnica Tributaria. Asoc. Española de Asesores Fiscales.	0214-6010	D
112	Revista Valenciana de Economía y Hacienda.	1577-4163	C
113	Revista Valenciana d'Estudis Autònoms.	0213-2206	D
114	Sonitrón. Ediciones Técnicas Doria.	1133-0260	D
115	Studia Carande. Revista de Ciencias Sociales y Jurídicas.	1138-6355	D
116	Super Aral Lineal. Tecnipublicaciones.	1132-8363	D
117	Técnica contable.	0210-2129	C
118	Tesón. Revista Económica de Asturias.	1130-8338	D
119	The International Journal of Digital Accounting Research.	1577-8517	C
120	Universia Business Review.	1698-5117	C
121	Urban Public Economics Review.	1697-6223	C

NOTA.-Las Categorías que otorga el CSIC son A, B, y C (aquí se ha incluido una categoría ficticia, la D, para las revistas que están en las Bases de Datos del CSIC, pero no han sido incluidas en alguno de dichos grupos).

ANEXO 2

ANEXO 2. (Fuente: www.ec3.ugr.es)

	REVISTAS ESPAÑOLAS DE ECONOMIA CIENTIFICAS. INRECS CON CITAS.	ISSN	Posición	índice de impacto
1	Revista de Economía Laboral	1698-451X	1	0.400
2	Moneda y Crédito	0026-959X	2	0.363
3	Revista de Historia Industrial	1132-7200	3	0.318
4	Spanish Economic Review	1435-5469	4	0.300
5	Revista de Economía Aplicada	1133-455X	5	0.297
6	Investigaciones Regionales	1695-7253	6	0.243
7	Hacienda Pública Española	0210-1173	7	0.224
8	Papeles de Economía Española	0210-9107	7	0.224
9	Revista Española de Estudios Agrosociales y Pesqueros	1575-1198	7	0.224
10	Investigaciones Económicas	0210-1521	10	0.205
11	Revista Española de Investigación de Marketing ESIC	1138-1442	11	0.181
12	Historia Agraria	1139-1472	12	0.166
13	Revista de Economía Financiera	1697-9761	12	0.166
14	Estadística Española	0014-1151	14	0.162
15	Regional and Sectoral Economic Studies	1578-4460	15	0.148
16	Economistas. Revista del Colegio de Economistas de Madrid	0212-4386	16	0.121
17	Revista de Contabilidad	1138-4891	17	0.120
18	Economía Agraria y Recursos Naturales	1578-0732	18	0.115
19	Revista de Estudios Regionales	0213-7585	19	0.090
20	Economía Industrial	0422-2784	20	0.089
21	Información Comercial Española.	0019-977X	21	0.085
22	Estudios de Economía Aplicada	1133-3197	22	0.076
23	Urban Public Economics Review	1697-6223	22	0.076
24	Distribución y Consumo	1132-0176	24	0.073
25	Universia Business Review	1698-5117	25	0.070
26	Cuadernos Económicos de ICE	0210-2633	26	0.068
27	Revista Europea de Dirección y Economía de la Empresa	1019-6838	27	0.066
28	Cuadernos Aragoneses de Economía	0211-0865	28	0.062
29	Cuadernos de Economía y Dirección de la Empresa	1138-5758	28	0.062
30	Revista de Historia Económica	0212-6109	28	0.062
31	Papeles del Este. Transiciones poscomunistas.	1576-6500	31	0.058
32	Revista Española de Financiación y	0210-2412	31	0.058
33	Cuadernos de Información Económica	1132-9386	33	0.055
34	La Ley : Revista jurídica española de doctrina, jurisprudencia y bibliografía	0211-2744	34	0.053
35	Revista de Economía Mundial	1576-0162	35	0.052
36	Revista Técnica Tributaria	0214-6010	36	0.047
37	Cuadernos de Economía. UAM	0210-0266	37	0.046
38	Estudios Financieros. Revista de Contabilidad y Tributación	1138-9540	37	0.046

39	Cuadernos de Ciencias Económicas y Empresariales	0211-4356	39	0.045
40	Fiscal Mes a Mes	1135-3260	40	0.043
41	Investigaciones Europeas de Dirección y Economía de la Empresa	1135-2523	40	0.043
42	Perspectivas del Sistema Financiero	1132-9564	42	0.035
43	REVESCO. Revista de Estudios Cooperativos	1135-6618	42	0.035
44	Estudios sobre Consumo	0212-9469	44	0.034
45	Papeles de Trabajo del Instituto de Estudios Fiscales. Serie Economía.	1578-0252	44	0.034
46	Cuadernos de Turismo	1139-7861	46	0.028
47	Esic-Market. Revista Internacional de Economía y Empresa	0212-1867	46	0.028
48	Análisis Financiero	0210-2358	48	0.021
49	Economía Exterior	1137-4772	48	0.021
50	Revista Asturiana de Economía	1134-8291	48	0.021
51	Revista Española de Desarrollo y Cooperación	1137-8875	48	0.021
52	Boletín de Estudios Económicos	0006-6249	52	0.018
53	Revista Económica de Catalunya	1135-819X	52	0.018
54	Boletín Económico de ICE	0214-8307	54	0.017
55	Boletín Económico del Banco de España	0210-3737	54	0.017
56	Applied Econometrics and International Development	1578-4487	56	0.016
57	Mediterráneo Económico	1698-3726	57	0.014
58	Ekonomiaz: Revista vasca de economía	0213-3865	58	0.011
59	Presupuesto y Gasto Público	0210-5977	59	0.009
60	Técnica Contable	0210-2129	59	0.009
61	AECA: Revista de la Asociación Española de Contabilidad y Administración de Empresas.	1577-2403	61	0.008
62	Partida Doble. Revista de Contabilidad, Auditoría y Empresa	1133-7869	62	0.005
63	Capital Humano	1130-8117	63	0.004
64	Ager. Revista de Estudios sobre Despoblación y Desarrollo Rural	1578-7168	64	----
65	Alcabala: Revista de Hacienda Pública de Andalucía	0214-6770	64	----
66	Alta Dirección	0002-6549	64	0.000
67	Anales del Instituto de Actuarios Españoles	0534-3232	64	----
68	Análisis Financiero Internacional	1131-9097	64	0.000
69	Análisis Local	1575-5266	64	0.000
70	Anuario Internacional CIDOB	1888-251X	64	0.000
71	Anuario Jurídico y Económico Escurialense	1133-3677	64	0.000
72	Auditoría Interna	1137-3911	64	0.000
73	Auditoría Pública	1136-1289	64	0.000
74	Banca Española	0210-1688	64	----
75	Banca y Finanzas	1135-0652	64	0.000
76	Ciriec-España. Revista de Economía Pública, Social y Cooperativa	0213-8093	64	0.000
77	CLM Economía. Revista Económica de Castilla la Mancha	1695-9310	64	0.000
78	Crónica Tributaria	0210-2919	64	0.000

79	Cuadernos de Estudios Empresariales	1131-6985	64	0.000
80	Cuadernos de Gestión	1131-6837	64	0.000
81	De Computis: Revista Española de Historia de la Contabilidad	1886-1881	64	0.000
82	Dirección y Organización	1132-175X	64	0.000
83	Documentos - Instituto de Estudios Fiscales	1578-0244	64	0.000
84	Ec, cuadernos de economía de la cultura	1885-9526	64	----
85	Economía y Salud	1133-6536	64	0.000
86	Estudios Económicos de Desarrollo	1578-4479	64	0.000
87	Estudios Empresariales	0425-3698	64	0.000
88	Estudios Turísticos	0423-5037	64	0.000
89	Gestión Hospitalaria	0214-8919	64	----
90	Harvard-Deusto Business Review	0210-900X	64	0.000
91	Harvard-Deusto Finanzas & Contabilidad	1134-0827	64	0.000
92	Harvard-Deusto Marketing y Ventas	1133-7672	64	0.000
93	International Journal of Applied Econometrics and Quantative Studies	1698-4153	64	0.000
94	Investigación y Marketing	1131-6144	64	0.000
95	IPMARK: Información de publicidad y marketing: Guía de servicios y proveedores	0214-7459	64	0.000
96	La Empresa (Madrid)	1138-6819	64	0.000
97	Nota d Economía	0213-3644	64	0.000
98	Notas de Estabilidad Financiera	1695-4580	64	0.000
99	Noticias de la Economía Pública, Social y Cooperativa	1131-6454	64	0.000
100	Papers de Turisme	0214-8021	64	0.000
101	PASOS. Revista de Turismo y Patrimonio Cultural	1695-7121	64	0.000
102	Quaderns Agraris	0213-0319	64	----
103	Revista APD: Asociación para el Progreso de la Dirección	1886-1709	64	0.000
104	Revista de Derecho Financiero y Hacienda Pública	0484-6885	64	----
105	Revista de Desarrollo Rural y Cooperativismo Agrario	1139-7748	64	----
106	Revista de dirección y administración de empresas= Enpresen zuzendaritza eta administraziorako aldizkaria	1135-2051	64	0.000
107	Revista de Economía Crítica	1696-0866	64	----
108	Revista de economía, sociedad, turismo y medio ambiente: RESTMA	1698-8280	64	0.000
109	Revista de Estudios Económicos y Empresariales	0212-7237	64	0.000
110	Revista de Gestión Pública y Privada	1137-9022	64	0.000
111	Revista del Instituto de Estudios Económicos	0210-9565	64	0.000
112	Revista Empresa y Humanismo	1139-7608	64	0.000
113	Revista Galega de Economía	1132-2799	64	0.000
114	Revista Iberoamericana de Autogestión y Acción Comunal	0212-7687	64	----
115	Revista Iberoamericana de Contabilidad de Gestión	1696-294X	64	0.000

116	Revista Valenciana d Estudis Autònòmics	0213-2206	64	----
117	Revista Valenciana de Economía y Hacienda	1577-4163	64	0.000

ANEXO 3

ANEXO 3. (Fuente: <http://scientific.thomsonreuters.com>)

SOCIAL SCIENCES CITATION INDEX. JOURNAL LIST. ECONOMICS (260).	
1	ACTA OECONOMICA
2	ACTUAL PROBLEMS OF ECONOMICS
3	AGRICULTURAL ECONOMICS
4	AGRICULTURAL ECONOMICS-ZEMEDELKA EKONOMIKA
5	AMERICAN ECONOMIC REVIEW
6	AMERICAN JOURNAL OF AGRICULTURAL ECONOMICS
7	AMERICAN JOURNAL OF ECONOMICS AND SOCIOLOGY
8	ANNALS OF ECONOMICS AND FINANCE
9	APPLIED ECONOMICS
10	APPLIED ECONOMICS LETTERS
11	ARGUMENTA OECONOMICA
12	ASIAN ECONOMIC JOURNAL
13	ASIAN ECONOMIC PAPERS
14	ASIAN ECONOMIC POLICY REVIEW
15	ASIAN-PACIFIC ECONOMIC LITERATURE
16	ASTIN BULLETIN
17	AUSTRALIAN ECONOMIC HISTORY REVIEW
18	AUSTRALIAN ECONOMIC PAPERS
19	AUSTRALIAN ECONOMIC REVIEW
20	AUSTRALIAN JOURNAL OF AGRICULTURAL AND RESOURCE ECONOMICS
21	B E JOURNAL OF ECONOMIC ANALYSIS & POLICY
22	B E JOURNAL OF MACROECONOMICS
23	B E JOURNAL OF THEORETICAL ECONOMICS
24	BALTIC JOURNAL OF ECONOMICS
25	BROOKINGS PAPERS ON ECONOMIC ACTIVITY
26	BULLETIN OF ECONOMIC RESEARCH
27	BULLETIN OF INDONESIAN ECONOMIC STUDIES
28	CAMBRIDGE JOURNAL OF ECONOMICS
29	CANADIAN JOURNAL OF ECONOMICS-REVUE CANADIENNE D ECONOMIQUE
30	CEPAL REVIEW
31	CESIFO ECONOMIC STUDIES
32	CHINA & WORLD ECONOMY
33	CHINA ECONOMIC REVIEW
34	CONTEMPORARY ECONOMIC POLICY
35	DEFENCE AND PEACE ECONOMICS
36	DESARROLLO ECONOMICO-REVISTA DE CIENCIAS SOCIALES
37	DEVELOPING ECONOMIES
38	E & M EKONOMIE A MANAGEMENT
39	EASTERN EUROPEAN ECONOMICS
40	ECOLOGICAL ECONOMICS
41	ECON JOURNAL WATCH
42	ECONOMETRIC REVIEWS
43	ECONOMETRIC THEORY
44	ECONOMETRICA
45	ECONOMETRICS JOURNAL
46	ECONOMIA CHILENA
47	ECONOMIA POLITICA

48	ECONOMIC COMPUTATION AND ECONOMIC CYBERNETICS STUDIES AND RESEARCH
49	ECONOMIC DEVELOPMENT AND CULTURAL CHANGE
50	ECONOMIC DEVELOPMENT QUARTERLY
51	ECONOMIC GEOGRAPHY
52	ECONOMIC HISTORY REVIEW
53	ECONOMIC INQUIRY
54	ECONOMIC JOURNAL
55	ECONOMIC MODELLING
56	ECONOMIC POLICY
57	ECONOMIC RECORD
58	ECONOMIC THEORY
59	ECONOMICA
60	ECONOMICS & HUMAN BIOLOGY
61	ECONOMICS AND PHILOSOPHY
62	ECONOMICS LETTERS
63	ECONOMICS OF EDUCATION REVIEW
64	ECONOMICS OF TRANSITION
65	ECONOMIST-NETHERLANDS
66	ECONOMY AND SOCIETY
67	EKONOMICKY CASOPIS
68	EKONOMISKA SAMFUNDETS TIDSKRIFT
69	EKONOMSKA ISTRAZIVANJA-ECONOMIC RESEARCH
70	EMERGING MARKETS FINANCE AND TRADE
71	EMPIRICAL ECONOMICS
72	ENERGY ECONOMICS
73	ENERGY JOURNAL
74	ENVIRONMENTAL & RESOURCE ECONOMICS
75	ESTUDIOS DE ECONOMIA
76	EUROPE-ASIA STUDIES
77	EUROPEAN ECONOMIC REVIEW
78	EUROPEAN JOURNAL OF HEALTH ECONOMICS
79	EUROPEAN JOURNAL OF POLITICAL ECONOMY
80	EUROPEAN JOURNAL OF THE HISTORY OF ECONOMIC THOUGHT
81	EUROPEAN REVIEW OF AGRICULTURAL ECONOMICS
82	EUROPEAN REVIEW OF ECONOMIC HISTORY
83	EXPERIMENTAL ECONOMICS
84	EXPLORATIONS IN ECONOMIC HISTORY
85	FEDERAL RESERVE BANK OF ST LOUIS REVIEW
86	FEMINIST ECONOMICS
87	FISCAL STUDIES
88	FOOD POLICY
89	FUTURES
90	GAMES AND ECONOMIC BEHAVIOR
91	GENEVA RISK AND INSURANCE REVIEW
92	GERMAN ECONOMIC REVIEW
93	HACIENDA PUBLICA ESPANOLA
94	HEALTH ECONOMICS
95	HISTORY OF POLITICAL ECONOMY
96	HITOTSUBASHI JOURNAL OF ECONOMICS

97	IMF STAFF PAPERS
98	INDEPENDENT REVIEW
99	INDUSTRIAL AND CORPORATE CHANGE
100	INFORMATION ECONOMICS AND POLICY
101	INSURANCE MATHEMATICS & ECONOMICS
102	INTERNATIONAL ECONOMIC REVIEW
103	INTERNATIONAL ENVIRONMENTAL AGREEMENTS-POLITICS LAW AND ECONOMICS
104	INTERNATIONAL FINANCE
105	INTERNATIONAL JOURNAL OF FORECASTING
106	INTERNATIONAL JOURNAL OF GAME THEORY
107	INTERNATIONAL JOURNAL OF INDUSTRIAL ORGANIZATION
108	INTERNATIONAL JOURNAL OF TRANSPORT ECONOMICS
109	INTERNATIONAL REVIEW OF LAW AND ECONOMICS
110	INTERNATIONAL TAX AND PUBLIC FINANCE
111	INVESTIGACION ECONOMICA
112	INVESTIGACIONES ECONOMICAS
113	INZINERINE EKONOMIKA-ENGINEERING ECONOMICS
114	JAHRBUCHER FUR NATIONALOKONOMIE UND STATISTIK
115	JAPAN AND THE WORLD ECONOMY
116	JAPANESE ECONOMIC REVIEW
117	JCMS-JOURNAL OF COMMON MARKET STUDIES
118	JOURNAL OF ACCOUNTING & ECONOMICS
119	JOURNAL OF AFRICAN ECONOMIES
120	JOURNAL OF AGRARIAN CHANGE
121	JOURNAL OF AGRICULTURAL AND RESOURCE ECONOMICS
122	JOURNAL OF AGRICULTURAL ECONOMICS
123	JOURNAL OF APPLIED ECONOMETRICS
124	JOURNAL OF APPLIED ECONOMICS
125	JOURNAL OF AUSTRALIAN POLITICAL ECONOMY
126	JOURNAL OF BANKING & FINANCE
127	JOURNAL OF BUSINESS & ECONOMIC STATISTICS
128	JOURNAL OF BUSINESS ECONOMICS AND MANAGEMENT
129	JOURNAL OF COMPARATIVE ECONOMICS
130	JOURNAL OF CULTURAL ECONOMICS
131	JOURNAL OF DEVELOPMENT ECONOMICS
132	JOURNAL OF DEVELOPMENT STUDIES
133	JOURNAL OF ECONOMETRICS
134	JOURNAL OF ECONOMIC BEHAVIOR & ORGANIZATION
135	JOURNAL OF ECONOMIC DYNAMICS & CONTROL
136	JOURNAL OF ECONOMIC EDUCATION
137	JOURNAL OF ECONOMIC GEOGRAPHY
138	JOURNAL OF ECONOMIC GROWTH
139	JOURNAL OF ECONOMIC HISTORY
140	JOURNAL OF ECONOMIC ISSUES
141	JOURNAL OF ECONOMIC LITERATURE
142	JOURNAL OF ECONOMIC PERSPECTIVES
143	JOURNAL OF ECONOMIC POLICY REFORM
144	JOURNAL OF ECONOMIC PSYCHOLOGY
145	JOURNAL OF ECONOMIC SURVEYS

146	JOURNAL OF ECONOMIC THEORY
147	JOURNAL OF ECONOMICS
148	JOURNAL OF ECONOMICS & MANAGEMENT STRATEGY
149	JOURNAL OF EMPIRICAL FINANCE
150	JOURNAL OF ENVIRONMENTAL ECONOMICS AND MANAGEMENT
151	JOURNAL OF EVOLUTIONARY ECONOMICS
152	JOURNAL OF FINANCIAL AND QUANTITATIVE ANALYSIS
153	JOURNAL OF FINANCIAL ECONOMETRICS
154	JOURNAL OF FINANCIAL ECONOMICS
155	JOURNAL OF FOREST ECONOMICS
156	JOURNAL OF HEALTH ECONOMICS
157	JOURNAL OF HOUSING ECONOMICS
158	JOURNAL OF HUMAN RESOURCES
159	JOURNAL OF INDUSTRIAL ECONOMICS
160	JOURNAL OF INSTITUTIONAL AND THEORETICAL ECONOMICS-ZEITSCHRIFT FUR DIE GESAMTE STAATSWISSENSCHAFT
161	JOURNAL OF INTERNATIONAL ECONOMICS
162	JOURNAL OF INTERNATIONAL TRADE & ECONOMIC DEVELOPMENT
163	JOURNAL OF KOREA TRADE
164	JOURNAL OF LABOR ECONOMICS
165	JOURNAL OF LAW & ECONOMICS
166	JOURNAL OF LAW ECONOMICS & ORGANIZATION
167	JOURNAL OF MACROECONOMICS
168	JOURNAL OF MATHEMATICAL ECONOMICS
169	JOURNAL OF MEDIA ECONOMICS
170	JOURNAL OF MONETARY ECONOMICS
171	JOURNAL OF MONEY CREDIT AND BANKING
172	JOURNAL OF PENSION ECONOMICS & FINANCE
173	JOURNAL OF POLICY ANALYSIS AND MANAGEMENT
174	JOURNAL OF POLICY MODELING
175	JOURNAL OF POLITICAL ECONOMY
176	JOURNAL OF POPULATION ECONOMICS
177	JOURNAL OF POST KEYNESIAN ECONOMICS
178	JOURNAL OF PRODUCTIVITY ANALYSIS
179	JOURNAL OF PUBLIC ECONOMIC THEORY
180	JOURNAL OF PUBLIC ECONOMICS
181	JOURNAL OF REAL ESTATE FINANCE AND ECONOMICS
182	JOURNAL OF REAL ESTATE RESEARCH
183	JOURNAL OF REGIONAL SCIENCE
184	JOURNAL OF REGULATORY ECONOMICS
185	JOURNAL OF RISK AND INSURANCE
186	JOURNAL OF RISK AND UNCERTAINTY
187	JOURNAL OF SPORTS ECONOMICS
188	JOURNAL OF THE ASIA PACIFIC ECONOMY
189	JOURNAL OF THE EUROPEAN ECONOMIC ASSOCIATION
190	JOURNAL OF THE JAPANESE AND INTERNATIONAL ECONOMIES
191	JOURNAL OF TRANSPORT ECONOMICS AND POLICY
192	JOURNAL OF URBAN ECONOMICS
193	JOURNAL OF WORLD TRADE
194	KYKLOS

195	LABOUR ECONOMICS
196	LAND ECONOMICS
197	LECTURE NOTES IN ECONOMICS AND MATHEMATICAL SYSTEMS
198	MACROECONOMIC DYNAMICS
199	MANCHESTER SCHOOL
200	MARINE RESOURCE ECONOMICS
201	MATHEMATICAL FINANCE
202	NATIONAL TAX JOURNAL
203	NEW POLITICAL ECONOMY
204	OPEN ECONOMIES REVIEW
205	OXFORD BULLETIN OF ECONOMICS AND STATISTICS
206	OXFORD ECONOMIC PAPERS-NEW SERIES
207	OXFORD REVIEW OF ECONOMIC POLICY
208	PACIFIC ECONOMIC BULLETIN
209	PACIFIC ECONOMIC REVIEW
210	POLITICKA EKONOMIE
211	PORTUGUESE ECONOMIC JOURNAL
212	POST-COMMUNIST ECONOMIES
213	POST-SOVIET AFFAIRS
214	PRAGUE ECONOMIC PAPERS
215	PUBLIC CHOICE
216	QME-QUANTITATIVE MARKETING AND ECONOMICS
217	QUANTITATIVE FINANCE
218	QUARTERLY JOURNAL OF ECONOMICS
219	RAND JOURNAL OF ECONOMICS
220	REAL ESTATE ECONOMICS
221	RECHERCHES ECONOMIQUES DE LOUVAIN-LOUVAIN ECONOMIC REVIEW
222	REGIONAL SCIENCE AND URBAN ECONOMICS
223	RESOURCE AND ENERGY ECONOMICS
224	REVIEW OF AGRICULTURAL ECONOMICS
225	REVIEW OF DEVELOPMENT ECONOMICS
226	REVIEW OF ECONOMIC DYNAMICS
227	REVIEW OF ECONOMIC STUDIES
228	REVIEW OF ECONOMICS AND STATISTICS
229	REVIEW OF FINANCE
230	REVIEW OF INCOME AND WEALTH
231	REVIEW OF INDUSTRIAL ORGANIZATION
232	REVIEW OF INTERNATIONAL POLITICAL ECONOMY
233	REVIEW OF WORLD ECONOMICS
234	REVISTA DE CIENCIAS SOCIALES
235	REVISTA DE ECONOMIA APLICADA
236	REVISTA DE ECONOMIA MUNDIAL
237	REVUE D ECONOMIE POLITIQUE
238	REVUE D ETUDES COMPARATIVES EST-OUEST
239	ROMANIAN JOURNAL OF ECONOMIC FORECASTING
240	SCANDINAVIAN JOURNAL OF ECONOMICS
241	SCOTTISH JOURNAL OF POLITICAL ECONOMY
242	SINGAPORE ECONOMIC REVIEW
243	SMALL BUSINESS ECONOMICS
244	SOCIAL CHOICE AND WELFARE

245	SOUTH AFRICAN JOURNAL OF ECONOMIC AND MANAGEMENT SCIENCES
246	SOUTH AFRICAN JOURNAL OF ECONOMICS
247	SOUTHERN ECONOMIC JOURNAL
248	SPANISH ECONOMIC REVIEW
249	STUDIES IN NONLINEAR DYNAMICS AND ECONOMETRICS
250	TECHNOLOGICAL AND ECONOMIC DEVELOPMENT OF ECONOMY
251	THEORY AND DECISION
252	TIJDSCHRIFT VOOR ECONOMISCHE EN SOCIALE GEOGRAFIE
253	TRANSFORMATIONS IN BUSINESS & ECONOMICS
254	TRIMESTRE ECONOMICO
255	WORK EMPLOYMENT AND SOCIETY
256	WORLD BANK ECONOMIC REVIEW
257	WORLD BANK RESEARCH OBSERVER
258	WORLD DEVELOPMENT
259	WORLD ECONOMY
260	ZBORNIK RADOVA EKONOMSKOG FAKULTETA U RIJECI-PROCEEDINGS OF RIJEKA FACULTY OF ECONOMICS

SOCIAL SCIENCE CITATION INDEX- BUSINESS (88).	
1	ACADEMIA-REVISTA LATINOAMERICANA DE ADMINISTRACION
2	ACADEMY OF MANAGEMENT JOURNAL
3	ACADEMY OF MANAGEMENT REVIEW
4	ADMINISTRATIVE SCIENCE QUARTERLY
5	ADVANCES IN SERVICES MARKETING AND MANAGEMENT
6	AMERICAN BUSINESS LAW JOURNAL
7	ASIAN BUSINESS & MANAGEMENT
8	ASIAN CASE RESEARCH JOURNAL
9	BETRIEBSWIRTSCHAFTLICHE FORSCHUNG UND PRAXIS
10	BRITISH JOURNAL OF MANAGEMENT
11	BUSINESS ETHICS QUARTERLY
12	BUSINESS HISTORY
13	BUSINESS HISTORY REVIEW
14	CALIFORNIA MANAGEMENT REVIEW
15	CANADIAN JOURNAL OF ADMINISTRATIVE SCIENCES-REVUE CANADIENNE DES SCIENCES DE L ADMINISTRATION
16	ELECTRONIC COMMERCE RESEARCH AND APPLICATIONS
17	EMERGING MARKETS FINANCE AND TRADE
18	ENTERPRISE & SOCIETY
19	ENTREPRENEURSHIP AND REGIONAL DEVELOPMENT
20	ENTREPRENEURSHIP THEORY AND PRACTICE
21	EUROPEAN BUSINESS ORGANIZATION LAW REVIEW
22	EUROPEAN JOURNAL OF MARKETING
23	FAMILY BUSINESS REVIEW
24	FORTUNE
25	HARVARD BUSINESS REVIEW
26	IEEE TRANSACTIONS ON ENGINEERING MANAGEMENT
27	INDUSTRIAL AND CORPORATE CHANGE
28	INDUSTRIAL MARKETING MANAGEMENT
29	INNOVAR-REVISTA DE CIENCIAS ADMINISTRATIVAS Y SOCIALES
30	INTERNATIONAL BUSINESS REVIEW
31	INTERNATIONAL JOURNAL OF ADVERTISING
32	INTERNATIONAL JOURNAL OF ELECTRONIC COMMERCE
33	INTERNATIONAL JOURNAL OF MANAGEMENT REVIEWS
34	INTERNATIONAL JOURNAL OF MARKET RESEARCH
35	INTERNATIONAL JOURNAL OF RESEARCH IN MARKETING
36	INTERNATIONAL MARKETING REVIEW
37	INTERNATIONAL SMALL BUSINESS JOURNAL
38	JOURNAL OF ADVERTISING
39	JOURNAL OF ADVERTISING RESEARCH
40	JOURNAL OF BUSINESS & INDUSTRIAL MARKETING
41	JOURNAL OF BUSINESS AND PSYCHOLOGY
42	JOURNAL OF BUSINESS AND TECHNICAL COMMUNICATION
43	JOURNAL OF BUSINESS ECONOMICS AND MANAGEMENT
44	JOURNAL OF BUSINESS ETHICS
45	JOURNAL OF BUSINESS RESEARCH
46	JOURNAL OF BUSINESS VENTURING
47	JOURNAL OF BUSINESS-TO-BUSINESS MARKETING
48	JOURNAL OF CONSUMER AFFAIRS

49	JOURNAL OF CONSUMER PSYCHOLOGY
50	JOURNAL OF CONSUMER RESEARCH
51	JOURNAL OF ENGINEERING AND TECHNOLOGY MANAGEMENT
52	JOURNAL OF ENVIRONMENTAL ECONOMICS AND MANAGEMENT
53	JOURNAL OF INTERACTIVE MARKETING
54	JOURNAL OF INTERNATIONAL BUSINESS STUDIES
55	JOURNAL OF INTERNATIONAL MARKETING
56	JOURNAL OF MANAGEMENT
57	JOURNAL OF MANAGEMENT STUDIES
58	JOURNAL OF MARKETING
59	JOURNAL OF MARKETING RESEARCH
60	JOURNAL OF PRODUCT INNOVATION MANAGEMENT
61	JOURNAL OF PRODUCTIVITY ANALYSIS
62	JOURNAL OF PUBLIC POLICY & MARKETING
63	JOURNAL OF RETAILING
64	JOURNAL OF SERVICE RESEARCH
65	JOURNAL OF THE ACADEMY OF MARKETING SCIENCE
66	JOURNAL OF WORLD BUSINESS
67	LONG RANGE PLANNING
68	MANAGEMENT DECISION
69	MARKETING LETTERS
70	MARKETING SCIENCE
71	MIT SLOAN MANAGEMENT REVIEW
72	ORGANIZATIONAL DYNAMICS
73	PSYCHOLOGY & MARKETING
74	PUBLIC RELATIONS REVIEW
75	QME-QUANTITATIVE MARKETING AND ECONOMICS
76	R & D MANAGEMENT
77	RESEARCH-TECHNOLOGY MANAGEMENT
78	REVIEW OF AGRICULTURAL ECONOMICS
79	REVISTA DE CIENCIAS SOCIALES
80	SMALL BUSINESS ECONOMICS
81	SOUTH AFRICAN JOURNAL OF BUSINESS MANAGEMENT
82	STRATEGIC MANAGEMENT JOURNAL
83	STRATEGIC ORGANIZATION
84	SUPPLY CHAIN MANAGEMENT-AN INTERNATIONAL JOURNAL
85	TECHNOLOGICAL FORECASTING AND SOCIAL CHANGE
86	TRANSFORMATIONS IN BUSINESS & ECONOMICS
87	UNIVERSIA BUSINESS REVIEW
88	ZBORNIK RADOVA EKONOMSKOG FAKULTETA U RIJEKI-PROCEEDINGS OF RIJEKA FACULTY OF ECONOMICS

SOCIAL SCIENCE CITATION INDEX- BUSINESS/FINANCE (61).	
1	ABACUS-A JOURNAL OF ACCOUNTING FINANCE AND BUSINESS STUDIES
2	ACCOUNTING AND BUSINESS RESEARCH
3	ACCOUNTING AND FINANCE
4	ACCOUNTING HORIZONS
5	ACCOUNTING ORGANIZATIONS AND SOCIETY
6	ACCOUNTING REVIEW
7	ASIA-PACIFIC JOURNAL OF FINANCIAL STUDIES
8	AUDITING-A JOURNAL OF PRACTICE & THEORY
9	AUSTRALIAN ACCOUNTING REVIEW
10	CONTEMPORARY ACCOUNTING RESEARCH
11	EUROPEAN ACCOUNTING REVIEW
12	EUROPEAN FINANCIAL MANAGEMENT
13	EUROPEAN JOURNAL OF FINANCE
14	FEDERAL RESERVE BANK OF ST LOUIS REVIEW
15	FINANCE A UVER-CZECH JOURNAL OF ECONOMICS AND FINANCE
16	FINANCE AND STOCHASTICS
17	FINANCIAL ANALYSTS JOURNAL
18	FINANCIAL MANAGEMENT
19	FINANZARCHIV
20	FISCAL STUDIES
21	FORBES
22	GENEVA PAPERS ON RISK AND INSURANCE-ISSUES AND PRACTICE
23	GENEVA RISK AND INSURANCE REVIEW
24	IMF STAFF PAPERS
25	INTERNATIONAL FINANCE
26	INTERNATIONAL JOURNAL OF FINANCE & ECONOMICS
27	INVESTMENT ANALYSTS JOURNAL
28	JOURNAL OF ACCOUNTING & ECONOMICS
29	JOURNAL OF ACCOUNTING RESEARCH
30	JOURNAL OF BANKING & FINANCE
31	JOURNAL OF BUSINESS FINANCE & ACCOUNTING
32	JOURNAL OF CORPORATE FINANCE
33	JOURNAL OF DERIVATIVES
34	JOURNAL OF EMPIRICAL FINANCE
35	JOURNAL OF FINANCE
36	JOURNAL OF FINANCIAL AND QUANTITATIVE ANALYSIS
37	JOURNAL OF FINANCIAL ECONOMETRICS
38	JOURNAL OF FINANCIAL ECONOMICS
39	JOURNAL OF FINANCIAL INTERMEDIATION
40	JOURNAL OF FINANCIAL MARKETS
41	JOURNAL OF FUTURES MARKETS
42	JOURNAL OF INDUSTRIAL ECONOMICS
43	JOURNAL OF INTERNATIONAL MONEY AND FINANCE
44	JOURNAL OF MONETARY ECONOMICS
45	JOURNAL OF MONEY CREDIT AND BANKING
46	JOURNAL OF PENSION ECONOMICS & FINANCE
47	JOURNAL OF PORTFOLIO MANAGEMENT
48	JOURNAL OF REAL ESTATE FINANCE AND ECONOMICS

49	JOURNAL OF REAL ESTATE RESEARCH
50	JOURNAL OF RISK AND INSURANCE
51	JOURNAL OF RISK AND UNCERTAINTY
52	MATHEMATICAL FINANCE
53	NATIONAL TAX JOURNAL
54	QUANTITATIVE FINANCE
55	REAL ESTATE ECONOMICS
56	REVIEW OF ACCOUNTING STUDIES
57	REVIEW OF FINANCE
58	REVIEW OF FINANCIAL STUDIES
59	REVISTA ESPAÑOLA DE FINANCIACION Y CONTABILIDAD-SPANISH JOURNAL OF FINANCE AND ACCOUNTING
60	WORLD BANK ECONOMIC REVIEW
61	WORLD ECONOMY

SOCIAL SCIENCE CITATION INDEX- MANAGEMENT (109).	
1	ACADEMIA-REVISTA LATINOAMERICANA DE ADMINISTRACION
2	ASIAN BUSINESS & MANAGEMENT
3	STRATEGIC MANAGEMENT JOURNAL
4	STRATEGIC ORGANIZATION
5	SUPPLY CHAIN MANAGEMENT-AN INTERNATIONAL JOURNAL
6	SYSTEM DYNAMICS REVIEW
7	SYSTEMIC PRACTICE AND ACTION RESEARCH
8	SYSTEMS RESEARCH AND BEHAVIORAL SCIENCE
9	TECHNOLOGY ANALYSIS & STRATEGIC MANAGEMENT
10	TECHNOVATION
11	TOTAL QUALITY MANAGEMENT & BUSINESS EXCELLENCE
12	TOURISM MANAGEMENT
13	AUSTRALIAN JOURNAL OF MANAGEMENT
14	BALTIC JOURNAL OF MANAGEMENT
15	BETRIEBSWIRTSCHAFTLICHE FORSCHUNG UND PRAXIS
16	BRITISH JOURNAL OF MANAGEMENT
17	CALIFORNIA MANAGEMENT REVIEW
18	CANADIAN JOURNAL OF ADMINISTRATIVE SCIENCES-REVUE CANADIENNE DES SCIENCES DE L ADMINISTRATION
19	CORNELL HOSPITALITY QUARTERLY
20	CORPORATE GOVERNANCE-AN INTERNATIONAL REVIEW
21	DECISION SCIENCES
22	ACADEMY OF MANAGEMENT JOURNAL
23	E & M EKONOMIE A MANAGEMENT
24	EMJ-ENGINEERING MANAGEMENT JOURNAL
25	EUROPEAN JOURNAL OF INTERNATIONAL MANAGEMENT
26	EUROPEAN JOURNAL OF WORK AND ORGANIZATIONAL PSYCHOLOGY
27	GENDER WORK AND ORGANIZATION
28	GROUP & ORGANIZATION MANAGEMENT
29	GROUP DECISION AND NEGOTIATION
30	HARVARD BUSINESS REVIEW
31	HUMAN RELATIONS
32	HUMAN RESOURCE MANAGEMENT
33	ACADEMY OF MANAGEMENT LEARNING & EDUCATION
34	IEEE TRANSACTIONS ON ENGINEERING MANAGEMENT
35	INDUSTRIAL AND CORPORATE CHANGE
36	INDUSTRIAL MARKETING MANAGEMENT
37	INFORMATION & MANAGEMENT
38	INFORMATION SYSTEMS RESEARCH
39	INNOVAR-REVISTA DE CIENCIAS ADMINISTRATIVAS Y SOCIALES
40	INNOVATION-MANAGEMENT POLICY & PRACTICE
41	INTERFACES
42	INTERNATIONAL JOURNAL OF FORECASTING
43	INTERNATIONAL JOURNAL OF HUMAN RESOURCE MANAGEMENT
44	ACADEMY OF MANAGEMENT PERSPECTIVES
45	INTERNATIONAL JOURNAL OF MANAGEMENT REVIEWS
46	INTERNATIONAL JOURNAL OF MANPOWER

47	INTERNATIONAL JOURNAL OF OPERATIONS & PRODUCTION MANAGEMENT
48	INTERNATIONAL JOURNAL OF SELECTION AND ASSESSMENT
49	INTERNATIONAL JOURNAL OF SERVICE INDUSTRY MANAGEMENT
50	INTERNATIONAL JOURNAL OF TECHNOLOGY MANAGEMENT
51	INTERNATIONAL SMALL BUSINESS JOURNAL
52	JOURNAL FOR EAST EUROPEAN MANAGEMENT STUDIES
53	JOURNAL OF ECONOMICS & MANAGEMENT STRATEGY
54	JOURNAL OF ENGINEERING AND TECHNOLOGY MANAGEMENT
55	ACADEMY OF MANAGEMENT REVIEW
56	JOURNAL OF FORECASTING
57	JOURNAL OF INFORMATION TECHNOLOGY
58	JOURNAL OF INTERNATIONAL BUSINESS STUDIES
59	JOURNAL OF INTERNATIONAL MANAGEMENT
60	JOURNAL OF MANAGEMENT
61	JOURNAL OF MANAGEMENT & ORGANIZATION
62	JOURNAL OF MANAGEMENT INFORMATION SYSTEMS
63	JOURNAL OF MANAGEMENT INQUIRY
64	JOURNAL OF MANAGEMENT STUDIES
65	JOURNAL OF MANAGERIAL PSYCHOLOGY
66	ADMINISTRATIVE SCIENCE QUARTERLY
67	JOURNAL OF OCCUPATIONAL AND ORGANIZATIONAL PSYCHOLOGY
68	JOURNAL OF OPERATIONS MANAGEMENT
69	JOURNAL OF ORGANIZATIONAL BEHAVIOR
70	JOURNAL OF ORGANIZATIONAL BEHAVIOR MANAGEMENT
71	JOURNAL OF ORGANIZATIONAL CHANGE MANAGEMENT
72	JOURNAL OF PRODUCT INNOVATION MANAGEMENT
73	JOURNAL OF SMALL BUSINESS MANAGEMENT
74	JOURNAL OF SPORT MANAGEMENT
75	JOURNAL OF THE OPERATIONAL RESEARCH SOCIETY
76	LEADERSHIP QUARTERLY
77	ADVANCES IN SERVICES MARKETING AND MANAGEMENT
78	LONG RANGE PLANNING
79	M&SOM-MANUFACTURING & SERVICE OPERATIONS MANAGEMENT
80	MANAGEMENT AND ORGANIZATION REVIEW
81	MANAGEMENT COMMUNICATION QUARTERLY
82	MANAGEMENT DECISION
83	MANAGEMENT INTERNATIONAL REVIEW
84	MANAGEMENT LEARNING
85	MANAGEMENT SCIENCE
86	MIS QUARTERLY
87	MIT SLOAN MANAGEMENT REVIEW
88	ADVANCES IN STRATEGIC MANAGEMENT : A RESEARCH ANNUAL
89	NEGOTIATION JOURNAL
90	NEW TECHNOLOGY WORK AND EMPLOYMENT
91	OMEGA-INTERNATIONAL JOURNAL OF MANAGEMENT SCIENCE
92	ORGANIZATION
93	ORGANIZATION SCIENCE
94	ORGANIZATION STUDIES
95	ORGANIZATIONAL BEHAVIOR AND HUMAN DECISION PROCESSES

96	ORGANIZATIONAL DYNAMICS
97	ORGANIZATIONAL RESEARCH METHODS
98	PUBLIC MANAGEMENT REVIEW
99	ASIA PACIFIC JOURNAL OF HUMAN RESOURCES
100	R & D MANAGEMENT
101	RESEARCH IN ORGANIZATIONAL BEHAVIOR
102	RESEARCH POLICY
103	RESEARCH-TECHNOLOGY MANAGEMENT
104	REVIEW OF INDUSTRIAL ORGANIZATION
105	REVISTA VENEZOLANA DE GERENCIA
106	SCANDINAVIAN JOURNAL OF MANAGEMENT
107	SERVICE INDUSTRIES JOURNAL
108	SOUTH AFRICAN JOURNAL OF BUSINESS MANAGEMENT
109	SOUTH AFRICAN JOURNAL OF ECONOMIC AND MANAGEMENT SCIENCES

ANEXO 4

ANEXO 4. (Fuente: <http://scientific.thomsonreuters.com>)

JOURNAL OF CITATION REPORTS 2007 (Editado 2008). Economics (191)					
Orden alfabético	TITULO ABREVIADO	ISSN	Total Citas	Orden por Factor de Impacto	Factor de Impacto
1	AGR ECON-BLACKWELL	0169-5150	693	102	0.603
2	AM ECON REV	0002-8282	16.642	11	2.239
3	AM J AGR ECON	0002-9092	2.719	54	1.034
4	AM J ECON SOCIOL	0002-9246	226	173	0.192
5	APPL ECON	0003-6846	1.792	124	0.473
6	APPL ECON LETT	1350-4851	643	158	0.294
7	ASTIN BULL	0515-0361	169	176	0.176
8	AUST J AGR RESOUR EC	1364-985X	207	100	0.635
9	B INDONES ECON STUD	0007-4918	97	72	0.840
10	BROOKINGS PAP ECO AC	0007-2303	1.142	33	1.412
11	CAMB J ECON	0309-166X	635	91	0.700
12	CAN J ECON	0008-4085	853	114	0.540
13	CESIFO ECON STUD	1610-241X	48	131	0.442
14	CHINA ECON REV	1043-951X	241	122	0.479
15	CONTEMP ECON POLICY	1074-3529	318	117	0.521
16	DEFENCE PEACE ECON	1024-2694	143	101	0.615
17	DESARROLLO ECON	0046-001X	37	191	0.050
18	DEV ECON	0012-1533	102	145	0.375
19	EASTERN EUR ECON	0012-8775	53	137	0.413
20	ECOL ECON	0921-8009	3.338	23	1.549
21	ECON DEV CULT CHANGE	0013-0079	718	67	0.875
22	ECON DEV Q	0891-2424	266	112	0.545
23	ECON EDUC REV	0272-7757	625	108	0.557
24	ECON GEOGR	0013-0095	768	12	2.065
25	ECON HIST REV	0013-0117	549	43	1.171
26	ECON INQ	0095-2583	1.038	115	0.535
27	ECON J	0013-0133	4.504	24	1.548
28	ECON LETT	0165-1765	2.147	156	0.302
29	ECON MODEL	0264-9993	199	144	0.375
30	ECON PHILOS	0266-2671	170	130	0.444
31	ECON POLICY	0266-4658	482	39	1.281
32	ECON REC	0013-0249	266	135	0.418
33	ECON SOC	0308-5147	901	17	1.678
34	ECON THEOR	0938-2259	748	103	0.602
35	ECON TRANSIT	0967-0750	249	85	0.736
36	ECONOMET J	1368-4221	261	123	0.479
37	ECONOMET REV	0747-4938	385	88	0.711
38	ECONOMET THEOR	0266-4666	1.016	84	0.748
39	ECONOMETRICA	0012-9682	13.864	6	2.972
40	ECONOMICA	0013-0427	1.101	118	0.500
41	ECONOMIST-NETHERLAND	0013-063X	82	162	0.277
42	EKON CAS	0013-3035	32	184	0.115
43	EKON SAMF TIDSKR	0013-3183	5	190	0.056
44	EMERG MARK FINANC TR	1540-496X	44	134	0.426

45	EMPIR ECON	0377-7332	352	160	0.280
46	ENERG ECON	0140-9883	1.041	22	1.557
47	ENERG J	0195-6574	736	20	1.575
48	ENVIRON RESOUR ECON	0924-6460	1.056	42	1.237
49	EUR ECON REV	0014-2921	2.416	58	0.994
50	EUR J HIST ECON THOU	0967-2567	49	180	0.149
51	EUR REV AGRIC ECON	0165-1587	391	40	1.271
52	EUROPE-ASIA STUD	0966-8136	342	79	0.770
53	EXP ECON	1386-4157	272	47	1.128
54	EXPLOR ECON HIST	0014-4983	280	96	0.667
55	FEM ECON	1354-5701	255	113	0.541
56	FISC STUD	0143-5671	193	132	0.439
57	FOOD POLICY	0306-9192	483	50	1.056
58	FUTURES	0016-3287	714	71	0.843
59	GAME ECON BEHAV	0899-8256	1.593	30	1.468
60	GENEVA RISK INS REV	1554-964X	4	171	0.200
61	HEALTH ECON	1057-9230	1.835	18	1.648
62	HITOTSUB J ECON	0018-280X	18	186	0.107
63	IMF STAFF PAPERS	1020-7635	522	157	0.298
64	IND CORP CHANGE	0960-6491	1.007	38	1.325
65	INDEP REV	1086-1653	49	168	0.209
66	INF ECON POLICY	0167-6245	93	166	0.245
67	INSUR MATH ECON	0167-6687	555	106	0.575
68	INT ECON REV	0020-6598	1.979	63	0.917
69	INT J FORECASTING	0169-2070	969	34	1.409
70	INT J GAME THEORY	0020-7276	616	154	0.338
71	INT J IND ORGAN	0167-7187	936	127	0.464
72	INT J TRANSP ECON	0391-8440	49	172	0.194
73	INT REV LAW ECON	0144-8188	395	163	0.273
74	INT TAX PUBLIC FINAN	0927-5940	346	81	0.757
75	INVEST ECON-SPAIN	0210-1521	80	164	0.268
76	J ACCOUNT ECON	0165-4101	1.784	4	3.034
77	J AFR ECON	0963-8024	177	138	0.411
78	J AGR ECON	0021-857X	403	57	1.000
79	J AGR RESOUR ECON	0162-1912	270	141	0.380
80	J APPL ECON	1514-0326	7	178	0.154
81	J APPL ECONOM	0883-7252	1.319	49	1.094
82	J BANK FINANC	0378-4266	1.791	82	0.753
83	J BUS ECON STAT	0735-0015	1.889	46	1.129
84	J COMP ECON	0147-5967	495	92	0.691
85	J DEV ECON	0304-3878	1.707	64	0.912
86	J DEV STUD	0022-0388	695	93	0.686
87	J ECON	0931-8658	253	142	0.377
88	J ECON BEHAV ORGAN	0167-2681	1.760	78	0.772
89	J ECON DYN CONTROL	0165-1889	1.490	89	0.703
90	J ECON EDUC	0022-0485	217	182	0.137
91	J ECON GEOGR	1468-2702	571	8	2.679
92	J ECON GROWTH	1381-4338	690	10	2.292
93	J ECON HIST	0022-0507	922	55	1.015
94	J ECON ISSUES	0021-3624	462	125	0.470

95	J ECON LIT	0022-0515	3.201	2	3.973
96	J ECON MANAGE STRAT	1058-6407	491	68	0.875
97	J ECON PERSPECT	0895-3309	3.319	7	2.831
98	J ECON PSYCHOL	0167-4870	763	65	0.900
99	J ECON SURV	0950-0804	296	75	0.797
100	J ECON THEORY	0022-0531	3.806	36	1.353
101	J ECONOMETRICS	0304-4076	5.288	13	1.990
102	J ENVIRON ECON MANAG	0095-0696	2.146	32	1.438
103	J EUR ECON ASSOC	1542-4766	448	69	0.871
104	J EVOL ECON	0936-9937	333	107	0.562
105	J FINANC ECON	0304-405X	6.980	5	2.988
106	J FINANC QUANT ANAL	0022-1090	1.382	37	1.342
107	J FOREST ECON	1104-6899	106	80	0.759
108	J HEALTH ECON	0167-6296	1.965	26	1.521
109	J HOUS ECON	1051-1377	209	167	0.243
110	J HUM RESOUR	0022-166X	1.787	45	1.162
111	J IND ECON	0022-1821	1.096	70	0.860
112	J INST THEOR ECON	0932-4569	305	169	0.206
113	J INT ECON	0022-1996	2.160	25	1.541
114	J JPN INT ECON	0889-1583	215	170	0.200
115	J LABOR ECON	0734-306X	1.415	29	1.473
116	J LAW ECON	0022-2186	1.982	19	1.620
117	J LAW ECON ORGAN	8756-6222	1.211	27	1.488
118	J MACROECON	0164-0704	225	148	0.360
119	J MATH ECON	0304-4068	631	149	0.351
120	J MEDIA ECON	0899-7764	125	174	0.192
121	J MONETARY ECON	0304-3932	3.246	28	1.478
122	J MONEY CREDIT BANK	0022-2879	1.387	61	0.947
123	J POLICY ANAL MANAG	0276-8739	739	14	1.800
124	J POLICY MODEL	0161-8938	272	161	0.279
125	J POLIT ECON	0022-3808	10.878	1	4.190
126	J POPUL ECON	0933-1433	433	121	0.487
127	J POST KEYNESIAN EC	0160-3477	241	120	0.493
128	J PROD ANAL	0895-562X	510	133	0.439
129	J PUBLIC ECON	0047-2727	3.178	35	1.403
130	J REAL ESTATE FINANC	0895-5638	470	146	0.372
131	J REGIONAL SCI	0022-4146	704	76	0.785
132	J REGUL ECON	0922-680X	333	111	0.548
133	J RISK INSUR	0022-4367	360	155	0.305
134	J RISK UNCERTAINTY	0895-5646	1.021	48	1.122
135	J TRANSP ECON POLICY	0022-5258	405	77	0.780
136	J URBAN ECON	0094-1190	1.568	62	0.942
137	JAHRB NATL STAT	0021-4027	45	189	0.061
138	JCMS-J COMMON MARK S	0021-9886	584	97	0.653
139	JPN ECON REV	1352-4739	75	175	0.185
140	JPN WORLD ECON	0922-1425	116	165	0.267
141	KYKLOS	0023-5962	373	147	0.367
142	LABOUR ECON	0927-5371	405	95	0.671
143	LAND ECON	0023-7639	1.388	53	1.042
144	MACROECON DYN	1365-1005	255	129	0.453

145	MANCH SCH	1463-6786	233	179	0.153
146	MATH FINANC	0960-1627	675	59	0.984
147	NATL TAX J	0028-0283	635	151	0.345
148	NEW POLIT ECON	1356-3467	195	90	0.702
149	OPEN ECON REV	0923-7992	70	181	0.143
150	OXFORD B ECON STAT	0305-9049	852	86	0.732
151	OXFORD ECON PAP	0030-7653	826	98	0.645
152	OXFORD REV ECON POL	0266-903X	479	109	0.552
153	PAC ECON REV	1361-374X	80	159	0.294
154	POLIT EKON	0032-3233	40	177	0.172
155	PORT ECON J	1617-982X	32	187	0.091
156	POST-COMMUNIST ECON	1463-1377	83	153	0.340
157	POST-SOV AFF	1060-586X	113	73	0.833
158	PUBLIC CHOICE	0048-5829	1.386	116	0.527
159	Q J ECON	0033-5533	8.713	3	3.688
160	QUANT FINANC	1469-7688	490	74	0.824
161	RAND J ECON	0741-6261	2.576	31	1.440
162	REAL ESTATE ECON	1080-8620	300	99	0.640
163	REG SCI URBAN ECON	0166-0462	796	66	0.885
164	RESOUR ENERGY ECON	0928-7655	448	52	1.050
165	REV AGR ECON	1058-7195	263	126	0.469
166	REV DEV ECON	1363-6669	147	110	0.550
167	REV ECON DYNAM	1094-2025	432	60	0.972
168	REV ECON POLIT	0373-2630	55	185	0.113
169	REV ECON STAT	0034-6535	4.714	15	1.724
170	REV ECON STUD	0034-6527	4.648	9	2.539
171	REV ETUD COMP EST-O	0338-0599	18	188	0.071
172	REV INCOME WEALTH	0034-6586	328	105	0.582
173	REV IND ORGAN	0889-938X	324	139	0.411
174	REV INT POLIT ECON	0969-2290	360	56	1.000
175	REV WORLD ECON	1610-2878	67	140	0.382
176	S AFR J ECON	0038-2280	161	150	0.346
177	SCAND J ECON	0347-0520	580	94	0.676
178	SCOT J POLIT ECON	0036-9292	301	152	0.343
179	SMALL BUS ECON	0921-898X	761	44	1.168
180	SOC CHOICE WELFARE	0176-1714	568	119	0.493
181	SOUTH ECON J	0038-4038	786	128	0.463
182	STUD NONLINEAR DYN E	1081-1826	173	104	0.593
183	THEOR DECIS	0040-5833	352	143	0.377
184	TIJDSCHR ECON SOC GE	0040-747X	317	136	0.413
185	TRANSFORM BUS ECON	1648-4460	48	83	0.750
186	TRIMEST ECON	0041-3011	45	183	0.130
187	WORK EMPLOY SOC	0950-0170	583	51	1.051
188	WORLD BANK ECON REV	0258-6770	708	41	1.263
189	WORLD BANK RES OBSER	0257-3032	363	16	1.700
190	WORLD DEV	0305-750X	3.353	21	1.565
191	WORLD ECON	0378-5920	558	87	0.715

JOURNAL OF CITATION REPORTS 2007(edicion 2008). Business. (72)					
Orden alfabético	TITULO ABREVIADO	ISSN	Total Citas	Orden por Factor de Impacto	Factor de Impacto
1	ACAD MANAGE J	0001-4273	9.555	1	5.017
2	ACAD MANAGE REV	0363-7425	8.341	2	4.372
3	ADMIN SCI QUART	0001-8392	7.123	5	2.912
4	AM BUS LAW J	0002-7766	128	41	0.889
5	BETRIEB FORSCH PRAX	0340-5370	94	70	0.294
6	BRIT J MANAGE	1045-3172	656	19	1.534
7	BUS ETHICS Q	1052-150X	388	54	0.594
8	BUS HIST	0007-6791	200	51	0.620
9	BUS HIST REV	0007-6805	202	48	0.679
10	CALIF MANAGE REV	0008-1256	1.705	37	0.945
11	CAN J ADM SCI	0825-0383	141	72	0.119
12	ELECTRON COMMER R A	1567-4223	136	52	0.600
13	EMERG MARK FINANC TR	1540-496X	44	65	0.426
14	ENTERP SOC	1467-2227	72	61	0.475
15	ENTREP REGION DEV	0898-5626	398	44	0.872
16	ENTREP THEORY PRACT	1042-2587	984	13	1.805
17	FAM BUS REV	0894-4865	427	49	0.675
18	FORTUNE	0015-8259	436	71	0.188
19	HARVARD BUS REV	0017-8012	5.295	23	1.323
20	IEEE T ENG MANAGE	0018-9391	913	35	0.962
21	IND CORP CHANGE	0960-6491	1.007	22	1.325
22	IND MARKET MANAG	0019-8501	1.284	40	0.911
23	INT BUS REV	0969-5931	506	31	1.056
24	INT J ELECTRON COMM	1086-4415	543	25	1.186
25	INT J MANAG REV	1460-8545	169	20	1.500
26	INT J MARKET RES	1470-7853	102	67	0.371
27	INT J RES MARK	0167-8116	823	30	1.071
28	INT MARKET REV	0265-1335	673	57	0.508
29	INT SMALL BUS J	0266-2426	344	24	1.250
30	J ACAD MARKET SCI	0092-0703	2.055	26	1.180
31	J ADVERTISING	0091-3367	1.004	33	1.043
32	J ADVERTISING RES	0021-8499	1.073	66	0.395
33	J BUS	0021-9398	1.980	29	1.133
34	J BUS ETHICS	0167-4544	2.172	55	0.538
35	J BUS IND MARK	0885-8624	330	59	0.476
36	J BUS PSYCHOL	0889-3268	398	56	0.517
37	J BUS RES	0148-2963	2.039	43	0.878
38	J BUS TECH COMMUN	1050-6519	80	63	0.464
39	J BUS VENTURING	0883-9026	1.812	11	1.875
40	J BUS-BUS MARK	1051-712X	80	58	0.500
41	J CONSUM AFF	0022-0078	335	32	1.056
42	J CONSUM PSYCHOL	1057-7408	830	16	1.720
43	J CONSUM RES	0093-5301	5.227	15	1.738
44	J ENVIRON ECON MANAG	0095-0696	2.146	21	1.438
45	J INT BUS STUD	0047-2506	3.101	7	2.283
46	J INT MARKETING	1069-031X	440	36	0.950

47	J INTERACT MARK	1094-9968	158	34	1.027
48	J MANAGE	0149-2063	3.755	9	2.000
49	J MANAGE STUD	0022-2380	2.279	10	1.926
50	J MARKETING	0022-2429	7.245	4	3.750
51	J MARKETING RES	0022-2437	5.896	14	1.739
52	J PROD ANAL	0895-562X	510	64	0.439
53	J PROD INNOVAT MANAG	0737-6782	1.185	18	1.585
54	J PUBLIC POLICY MARK	0743-9156	522	12	1.829
55	J RETAILING	0022-4359	1.793	8	2.054
56	J SERV RES-US	1094-6705	493	28	1.140
57	J WORLD BUS	1090-9516	335	47	0.690
58	LONG RANGE PLANN	0024-6301	784	17	1.667
59	MARKET LETT	0923-0645	377	50	0.672
60	MARKET SCI	0732-2399	2.327	3	3.964
61	MIT SLOAN MANAGE REV	1532-9194	341	45	0.849
62	ORGAN DYN	0090-2616	678	68	0.345
63	PSYCHOL MARKET	0742-6046	918	38	0.919
64	PUBLIC RELAT REV	0363-8111	195	69	0.297
65	R&D MANAGE	0033-6807	501	53	0.597
66	RES TECHNOL MANAGE	0895-6308	352	60	0.476
67	REV AGR ECON	1058-7195	263	62	0.469
68	SMALL BUS ECON	0921-898X	761	27	1.168
69	STRATEGIC MANAGE J	0143-2095	9.512	6	2.829
70	SUPPLY CHAIN MANAG	1359-8546	604	39	0.913
71	TECHNOL FORECAST SOC	0040-1625	731	42	0.889
72	TRANSFORM BUS ECON	1648-4460	48	46	0.750

JOURNAL OF CITATION REPORTS 2007. Business, Finance.(45)					
Orden alfabético	TITULO ABREVIADO	ISSN	Total Citas	Orden por Factor de Impacto	Factor de Impacto
1	ABACUS	0001-3072	90	31	0.559
2	ACCOUNT ORG SOC	0361-3682	1007	14	1.032
3	ACCOUNT REV	0001-4826	1653	7	1.733
4	AUDITING-J PRACT TH	0278-0380	318	26	0.710
5	CONTEMP ACCOUNT RES	0823-9150	569	12	1.219
6	EUR FINANC MANAG	1354-7798	194	24	0.717
7	FED RESERVE BANK ST	0014-9187	168	32	0.536
8	FINANC ANAL J	0015-198X	614	23	0.720
9	FINANC MANAGE	0046-3892	647	15	1.000
10	FINANC STOCH	0949-2984	452	17	0.949
11	FINANC UVER	0015-1920	43	35	0.382
12	FINANZARCHIV	0015-2218	101	41	0.296
13	FISC STUD	0143-5671	193	33	0.439
14	FORBES	0015-6914	156	45	0.031
15	GENEVA PAP R I-ISS P	1018-5895	34	44	0.089
16	GENEVA RISK INS REV	1554-964X	4	43	0.200
17	IMF STAFF PAPERS	1020-7635	522	40	0.298
18	INT J FINANC ECON	1076-9307	123	42	0.239
19	J ACCOUNT ECON	0165-4101	1784	2	3.034
20	J ACCOUNT RES	0021-8456	1842	6	2.115
21	J BANK FINANC	0378-4266	1791	22	0.753
22	J BUS FINAN ACCOUNT	0306-686X	522	29	0.692
23	J CORP FINANC	0929-1199	469	9	1.354
24	J FINANC	0022-1082	10473	1	3.353
25	J FINANC ECON	0304-405X	6980	3	2.988
26	J FINANC INTERMED	1042-9573	351	21	0.805
27	J FINANC MARK	1386-4181	225	28	0.706
28	J FINANC QUANT ANAL	0022-1090	1382	10	1.342
29	J FUTURES MARKETS	0270-7314	439	34	0.390
30	J IND ECON	0022-1821	1096	19	0.860
31	J INT MONEY FINANC	0261-5606	910	27	0.709
32	J MONETARY ECON	0304-3932	3246	8	1.478
33	J MONEY CREDIT BANK	0022-2879	1387	18	0.947
34	J PORTFOLIO MANAGE	0095-4918	463	38	0.336
35	J REAL ESTATE FINANC	0895-5638	470	36	0.372
36	J RISK INSUR	0022-4367	360	39	0.305
37	J RISK UNCERTAINTY	0895-5646	1021	13	1.122
38	MATH FINANC	0960-1627	675	16	0.984
39	NATL TAX J	0028-0283	635	37	0.345
40	QUANT FINANC	1469-7688	490	20	0.824
41	REAL ESTATE ECON	1080-8620	300	30	0.640
42	REV ACCOUNT STUD	1380-6653	320	4	2.176
43	REV FINANC STUD	0893-9454	2330	5	2.160
44	WORLD BANK ECON REV	0258-6770	708	11	1.263
45	WORLD ECON	0378-5920	558	25	0.715

JOURNAL OF CITATION REPORTS 2007. Management.(81)					
Orden alfabético	TITULO ABREVIADO	ISSN	Total Citas	Orden por Factor de Impacto	Factor de Impacto
1	ACAD MANAG LEARN EDU	1537-260X	338	7	2.796
2	ACAD MANAGE EXEC	0896-3789	1.068	23	1.610
3	ACAD MANAGE J	0001-4273	9.555	2	5.017
4	ACAD MANAGE PERSPECT	1558-9080	28	61	0.594
5	ACAD MANAGE REV	0363-7425	8.341	3	4.372
6	ADMIN SCI QUART	0001-8392	7.123	5	2.912
7	ADV STRATEG MANAGE	0742-3322	151	77	0.257
8	BETRIEB FORSCH PRAX	0340-5370	94	75	0.294
9	BRIT J MANAGE	1045-3172	656	27	1.534
10	CALIF MANAGE REV	0008-1256	1.705	42	0.945
11	CAN J ADM SCI	0825-0383	141	81	0.119
12	CORP GOV	0964-8410	655	25	1.590
13	DECISION SCI	0011-7315	1.750	29	1.435
14	EUR J WORK ORGAN PSY	1359-432X	431	46	0.878
15	GENDER WORK ORGAN	0968-6673	285	36	1.185
16	GROUP DECIS NEGOT	0926-2644	324	65	0.526
17	GROUP ORGAN MANAGE	1059-6011	580	52	0.787
18	HARVARD BUS REV	0017-8012	5.295	34	1.323
19	HUM RELAT	0018-7267	2.600	38	1.103
20	HUM RESOUR MANAGE	0090-4848	519	57	0.642
21	IEEE T ENG MANAGE	0018-9391	913	41	0.962
22	IND CORP CHANGE	0960-6491	1.007	33	1.325
23	IND MARKET MANAG	0019-8501	1.284	44	0.911
24	INFORM MANAGE-AMSTER	0378-7206	1.833	22	1.631
25	INFORM SYST RES	1047-7047	2.146	8	2.682
26	INT J FORECASTING	0169-2070	969	30	1.409
27	INT J HUM RESOUR MAN	0958-5192	910	64	0.546
28	INT J MANAG REV	1460-8545	169	28	1.500
29	INT J MANPOWER	0143-7720	199	80	0.188
30	INT J OPER PROD MAN	0144-3577	1.484	39	1.054
31	INT J SELECT ASSESS	0965-075X	480	59	0.631
32	INT J SERV IND MANAG	0956-4233	551	51	0.804
33	INT J TECHNOL MANAGE	0267-5730	531	72	0.356
34	INT SMALL BUS J	0266-2426	344	35	1.250
35	INTERFACES	0092-2102	953	62	0.575
36	J ECON MANAGE STRAT	1058-6407	491	47	0.875
37	J FORECASTING	0277-6693	585	70	0.400
38	J INF TECHNOL	0268-3962	477	24	1.605
39	J INT BUS STUD	0047-2506	3.101	10	2.283
40	J MANAGE	0149-2063	3.755	13	2.000
41	J MANAGE INFORM SYST	0742-1222	1.861	17	1.867
42	J MANAGE INQUIRY	1056-4926	335	31	1.338
43	J MANAGE STUD	0022-2380	2.279	16	1.926
44	J OPER MANAG	0272-6963	1.971	18	1.851
45	J OPER RES SOC	0160-5682	2.873	53	0.784
46	J ORGAN BEHAV	0894-3796	2.494	14	1.981

47	J ORGAN BEHAV MANAGE	0160-8061	173	50	0.818
48	J ORGAN CHANGE MANAG	0953-4814	326	71	0.360
49	J PROD INNOVAT MANAG	0737-6782	1.185	26	1.585
50	J SMALL BUS MANAGE	0047-2778	551	55	0.703
51	J SPORT MANAGE	0888-4773	108	63	0.556
52	LEADERSHIP QUART	1048-9843	1.059	20	1.763
53	LONG RANGE PLANN	0024-6301	784	21	1.667
54	MANAGE LEARN	1350-5076	329	54	0.738
55	MANAGE SCI	0025-1909	12.110	15	1.931
56	MIS QUART	0276-7783	4.329	1	5.826
57	MIT SLOAN MANAGE REV	1532-9194	341	49	0.849
58	NEGOTIATION J	0748-4526	165	74	0.340
59	NEW TECH WORK EMPLOY	0268-1072	165	48	0.857
60	OMEGA-INT J MANAGE S	0305-0483	1.124	32	1.327
61	ORGAN BEHAV HUM DEC	0749-5978	4.402	19	1.847
62	ORGAN DYN	0090-2616	678	73	0.345
63	ORGAN RES METHODS	1094-4281	615	9	2.548
64	ORGAN SCI	1047-7039	5.137	4	3.130
65	ORGAN STUD	0170-8406	1.719	12	2.042
66	ORGANIZATION	1350-5084	611	37	1.169
67	PUBLIC MANAG REV	1471-9037	163	67	0.475
68	R&D MANAGE	0033-6807	501	60	0.597
69	RES POLICY	0048-7333	3.524	11	2.211
70	RES TECHNOL MANAGE	0895-6308	352	66	0.476
71	REV IND ORGAN	0889-938X	324	69	0.411
72	SERV IND J	0264-2069	274	78	0.210
73	STRATEGIC MANAGE J	0143-2095	9.512	6	2.829
74	SUPPLY CHAIN MANAG	1359-8546	604	43	0.913
75	SYST DYNAM REV	0883-7066	337	56	0.656
76	SYST PRACT ACT RES	1094-429X	124	79	0.194
77	SYST RES BEHAV SCI	1092-7026	213	68	0.467
78	TECHNOL ANAL STRATEG	0953-7325	360	58	0.638
79	TECHNOVATION	0166-4972	798	40	1.004
80	TOTAL QUAL MANAG BUS	1478-3363	573	76	0.278
81	TOURISM MANAGE	0261-5177	891	45	0.890

ANEXO 5

ANEXO 5. (Fuente: www.issn.org)

NºOrden ISSN	ISSN	REVISTAS ESPAÑOLAS DE ECONOMIA. (2.818 por orden de ISSN)	CDU
1	0001-7655	Actualidad económica	338.1
2	0002-2055	Ahorro	336
3	0002-6549	Alta dirección	658
4	0004-430X	Aseguradores	368
5	0005-4798	Boletín estadístico - Banco de España	338.1
6	0006-6249	Boletín de estudios económicos	33
7	0012-947X	Actualidad aseguradora	368
8	0012-9801	Economía internacional	33
9	0012-9844	Economía mundial	33
10	0013-0656	El Economista (Madrid. 1886)	33
11	0015-6035	Fomento de la producción	336
12	0019-977X	Información comercial española	339
13	0026-959X	Moneda y crédito	33
14	0034-592X	Resúmenes de artículos científicos y técnicos. Serie E, E-1, Economía de la empresa	658
15	0034-9488	Revista española de seguros	368
16	0044-5894	Acción empresarial	331
17	0045-9186	Cuadernos de historia económica de Catalunya	33
18	0067-3315	Informe anual - Banco de España	338.1
19	0069-9292	Contabilidad nacional de España (Ed. impresa)	330
20	0075-6644	Kompass (Madrid)	658
21	0084-5159	Colección Textos - Escuela de Gerentes Cooperativos	334
22	0084-5167	Cuadernos de prácticas - Escuela de Gerentes Cooperativos	334
23	0084-5175	Serie especial - Escuela de Gerentes Cooperativos	334
24	0115-0014	Annual report of the Embassy. Spain. Philippine Embassy	33
25	0210-0193	Documentos - Consejo Superior del Ahorro	336
26	0210-0266	Cuadernos de economía	33
27	0210-0282	Dossier - Instituto de Síntesis y Documentación Internacional	338
28	0210-0738	Coyuntura económica (Madrid)	33
29	0210-1149	Boletín de estudios y documentación - Servicio del Mutualismo Laboral	368
30	0210-1173	Hacienda pública española	336
31	0210-1319	Económicas y Empresariales en la Universidad Nacional de Educación a Distancia	33
32	0210-1505	Boletín informativo Cepsa	658
33	0210-1521	Investigaciones económicas (Ed. impresa)	33
34	0210-1688	Banca española	336
35	0210-1696	Siglo cero	364
36	0210-1823	Orientación fiscal	336
37	0210-2129	Técnica contable	657
38	0210-234X	Cuadernos financieros	33
39	0210-2358	Análisis financiero	336
40	0210-2412	Revista española de financiación y contabilidad	338
41	0210-2439	Boletín bibliográfico de la prevención	331
42	0210-2633	Cuadernos económicos de I.C.E.	33
43	0210-2692	Zona abierta	330
44	0210-2811	Boletín de información económica internacional	33
45	0210-3079	Programa laboral	331
46	0210-3168	Alforja (Bilbao)	658
47	0210-3435	Antena social	331
48	0210-3737	Boletín económico - Banco de España	33

49	0210-5322	En teoría	330
50	0210-5829	Boletín informativo de funcionarios del Mutualismo Laboral	334
51	0210-5977	Presupuesto y gasto público	336
52	0210-6108	BRETRI	336
53	0210-7295	Tribuna cooperativa	334
54	0210-7589	Anuario - Escuela Superior de Administración y Dirección de Empresas	65
55	0210-7767	Economía y diálogo	33
56	0210-8305	Revista técnico laboral	331
57	0210-8364	Sociología del trabajo	331
58	0210-8585	Papers de seminari - Centre d'Estudis de Planificació	33
59	0210-8674	Industria conservera	338.4
60	0210-8690	Coyuntura económica de Asturias	33
61	0210-8879	Cuadernos de formación tributaria	336
62	0210-8941	Boletín de actualidad tributaria	336
63	0210-8976	Anales del CUNEF	336
64	0210-900X	Harvard-Deusto business review	658
65	0210-9050	Revista económica - Banco Industrial de Cataluña	33
66	0210-9107	Papeles de economía española	33
67	0210-9336	Revista galega de estudios agrarios	338
68	0210-9565	Revista del Instituto de Estudios Económicos	33
69	0210-9727	Cuadernos universitarios de planificación empresarial	658
70	0211-0865	Cuadernos aragoneses de economía	33
71	0211-0938	España hostelera	640
72	0211-0954	Economía vascongada	33
73	0211-1012	Anales de la Universidad Hispalense. Serie: Ciencias Económicas y Empresariales	330
74	0211-1241	Anuario iberoamericano de seguros	368
75	0211-125X	Anuario español de seguros	368
76	0211-1535	Boletín - Círculo de Empresarios	658
77	0211-1586	Coyuntura financiera (Barcelona)	336
78	0211-1691	Informes y estudios - Confederación Española de Organizaciones Empresariales	338
79	0211-1802	Revista de estudios empresariales (Barcelona)	338
80	0211-3066	Números índices de la producción industrial	338
81	0211-3120	Anuario de las relaciones laborales en España	331
82	0211-3198	Butlletí d'ocupació - Generalitat de Catalunya. Departament de Treball	331
83	0211-3570	Estadística de empleo	331
84	0211-4356	Cuadernos de ciencias económicas y empresariales	33
85	0211-4984	Anuario H.M. de fabricantes españoles	658
86	0211-5050	La Economía en la Comunidad Autónoma de Madrid en ...	338.1
87	0211-5336	Bolsa de Madrid	336
88	0211-5379	Coyuntura comercial. Alava	338
89	0211-5395	Cuadernos de política económica	338.9
90	0211-5433	Iberoamérica	338
91	0211-545X	Indices de precios industriales	338.5
92	0211-5468	Informe económico de Aragón	33
93	0211-5719	Diálogo iberoamericano	33
94	0211-5778	Acción y seguimiento comercial	338
95	0211-5832	Empresa cooperativa	334
96	0211-6685	Anuario español de los bancos, bolsas y cajas de ahorro	336
97	0211-7134	Boletín informativo - Banco Central (Madrid)	336
98	0211-7193	Mercado financiero	33
99	0211-7479	Archivo consultivo de hacienda	336

100	0211-7517	Boletín de información financiera - Bolsa de Bilbao	336
101	0211-7614	Boletín trimestral de coyuntura	33
102	0211-7703	Estadísticas mensuales - Bolsa de Bilbao	336
103	0211-8092	Estadística de seguros privados (Madrid. 1978)	368
104	0211-8599	Evolució econòmica... Les Balears	338
105	0211-8610	Evolución económica... Baleares	338
106	0211-867X	Góndola	339
107	0211-870X	Idea. Instituto de Economía Andaluza	33
108	0211-8718	Inforex. Boletín de información exterior	336
109	0211-8750	Memoria (Cámara Oficial de Comercio, Industria y Navegación de Valencia)	338.4
110	0211-8785	Ordenación de la economía española	33
111	0211-8874	Revista económica - Banca Catalana	33
112	0211-9013	Boletín de información económica - Banco Exterior de España	33
113	0211-9331	Fets econòmics del ...	338
114	0211-9862	Boletín de empleo y orientación profesional	331
115	0211-9897	Boletín mensual de estadística - Ministerio de Agricultura, Pesca y Alimentación	338.4
116	0212-0208	Pensamiento iberoamericano	33
117	0212-0321	Publicaciones de las Cortes Generales. Serie III. Presupuestos generales del Estado. Trabajos parlamentarios	336
118	0212-0631	Notas técnicas de prevención	331
119	0212-0739	Presupuesto del Ministerio de Agricultura, Pesca y Alimentación para el año...	336
120	0212-0763	Colección La empresa y su entorno. Serie L	658
121	0212-1050	Mapfre seguridad	368
122	0212-131X	Presupuestos generales del Estado	336
123	0212-1816	La Conjuntura agraria	33
124	0212-1867	ESIC Market	658
125	0212-2448	Desarrollo (Madrid. 1982)	338.9
126	0212-2596	Boletín informativo del Instituto de Estudios Laborales y de la Seguridad Social	368
127	0212-2626	Circular informativa ... de la Dirección General de Tributos	336
128	0212-2715	Estudio económico - Caja Rural Provincial de Orense	338
129	0212-2898	SODI	338.9
130	0212-4114	Ciudadano (Madrid)	339
131	0212-4386	Economistas	33
132	0212-4718	Samial, recaudación e impuestos de hacienda	336
133	0212-4726	Sanidad nacional y seguridad social	368
134	0212-4742	Selecciones de Security management	65.0
135	0212-4920	BANIF. Boletín de inversiones	336
136	0212-5048	Coyuntura canaria. Boletín de economía	33
137	0212-6109	Revista de historia económica	33
138	0212-6133	Anales de la Escuela de Medicina del Trabajo	331
139	0212-6214	Cuadernos de economía del PSOE	33
140	0212-6494	LIBE. La industria de bienes de equipo	65
141	0212-6532	Encuesta de población activa. Principales resultados	331
142	0212-6567	Atención primaria (Barcelona. Ed. impresa)	364
143	0212-6575	Estudios financieros y de matemática aplicada	336
144	0212-6591	Gaceta fiscal	336
145	0212-6621	Boletín económico de Andalucía	33
146	0212-6672	B.I.S.S. Boletín Informativo de la Seguridad Social	368
147	0212-6737	Gestión científica	33
148	0212-680X	Arroz (Valencia)	331

149	0212-7172	Europa / Sur	338.9
150	0212-7180	Boletín de estadísticas laborales (Madrid)	331
151	0212-7210	RTS. Revista de treball social	364
152	0212-7237	Revista de estudios económicos y empresariales	33
153	0212-7490	Estadística laboral y económica del País Vasco	33
154	0212-8268	Compras y de existencias	658
155	0212-8578	Arte y cemento	338.4
156	0212-8845	Información - Cámara de Comercio, Industria y Navegación de Bilbao	339
157	0212-8896	Anuario español de la seguridad (Ed. impresa)	65.0
158	0212-9469	Estudios sobre consumo	339
159	0212-9779	Cuentas financieras de la economía española (Ed. impresa)	336
160	0213-0203	Revista de economía y empresa (Alicante)	33
161	0213-0386	Estadística de regulación de empleo	331
162	0213-0505	Ideas (Madrid)	33
163	0213-0548	Impuestos (Madrid. Ed. quincenal)	336
164	0213-067X	Indicadores de coyuntura - Instituto Nacional de Estadística	33
165	0213-0726	Anuario estadístico de las Cajas de Ahorros Confederadas	336
166	0213-0750	Temas laborales	331
167	0213-0769	Idealidad	336
168	0213-1412	Estudios de economía (Cantoblanco)	33
169	0213-1544	Boletín de coyuntura - Comunidad de Madrid	33
170	0213-2206	Revista valenciana d'estudis autonòmics	33
171	0213-2648	Información semanal de valores - Banco de Bilbao	336
172	0213-2656	Estadísticas presupuestarias y fiscales	336
173	0213-2699	Estudios económicos - Banco de España	336
174	0213-2702	Estudios de historia económica	336
175	0213-2710	Documento de trabajo - Banco de España, Servicio de Estudios	336
176	0213-2834	Revista de economía y empresa (Santiago de Compostela)	33
177	0213-2850	ELA-STV	331
178	0213-2974	Cuadernos fiscales	336
179	0213-3008	Cuadernos iberoamericanos de estudios fiscales	336
180	0213-3350	Boletín de la Escuela Universitaria de Estudios Empresariales	658
181	0213-3385	La Agricultura, la pesca y la alimentación españolas	338.4
182	0213-3407	Boletín de precios agrarios (Ed. semanal)	338.4
183	0213-3415	Boletín precios agrarios (Ed. mensual)	338.4
184	0213-3423	Estadística del suicidio en España	364
185	0213-3644	Nota d'economia - Generalitat de Catalunya	33
186	0213-3865	Ekonomiaz	33
187	0213-4063	Full informatiu. Consum	339
188	0213-4314	Gerencia de riesgos	368
189	0213-4810	Anuario fiscal. G.P.D. Hacienda	336
190	0213-4950	Esma inform	658
191	0213-4977	La renta de los municipios asturianos	339
192	0213-506X	Actividades de la banca privada	336
193	0213-5167	Notes informatives - Patronat Catalá Pro Europa	338.9
194	0213-5175	Documents de treball (Patronat Catalá Pro Europa)	338.9
195	0213-5183	Butlletí d'informació del Patronat Catalá Pro Europa	338.9
196	0213-5213	Datos y cifras de la economía asturiana	338
197	0213-5388	Món Laboral	331
198	0213-5493	Gráficos de circulación bursátil	336
199	0213-5507	Trading en la bolsa	336
200	0213-5701	Asturias en cifras	338.1
201	0213-6066	Cuadernos del crédito oficial	336
202	0213-635X	Investigación agraria. Economía	33

203	0213-6368	Boletín de sanidad y seguridad social	368
204	0213-6929	Actualidad financiera (Ed. mensual)	336
205	0213-7097	Actualidad laboral (Alcobendas. Ed. semanal)	369
206	0213-7151	Ver la Bolsa en un vistazo	336
207	0213-7240	Butlletí del mercat local de treball	331
208	0213-7267	Anuario estadístico español de empresas	338
209	0213-7488	Tecno 2000 (Ed. a català)	658
210	0213-7569	Anales de estudios económicos y empresariales	33
211	0213-7585	Revista de estudios regionales	33
212	0213-7658	Erga noticias	331
213	0213-781X	Patronal	658
214	0213-7968	Revista castellana de medicina y seguridad del trabajo	331
215	0213-8093	C.I.R.I.E.C. España	334
216	0213-8352	Eurel	339
217	0213-8417	Butlletí d'economía	33
218	0213-8425	Econos	33
219	0213-8565	Sierra de mano	339
220	0213-8603	Anuario del mercado español (1985)	338
221	0213-8786	Boletín informativo de disposiciones oficiales de la Comunidad Europea	338.9
222	0213-8964	Revista de estudios empresariales (Jaén)	33
223	0213-9286	Cataluña exporta, Cataluña importa	339
224	0213-943X	Erga (Barcelona)	331
225	0214-0314	Cuadernos de trabajo social (1988)	364
226	0214-0373	Revista de la inspección de tributos	336
227	0214-0543	Bona gent	364
228	0214-1027	Boletín del Centro de Documentación Europea de Galicia	339
229	0214-1140	Euro 15	339
230	0214-1205	Mercado (Madrid)	33
231	0214-1213	Anuario dossier técnico ... Selecciones de Security Management	65.0
232	0214-1299	Navarra export	339
233	0214-1590	Estudis d'història econòmica	33
234	0214-1752	Cuadernos de formación. Inspección de tributos	336
235	0214-1892	Integración (Madrid)	364
236	0214-2147	Estudios del CESSAR	364
237	0214-2287	INCANOP informa	331
238	0214-2368	Boletín de bolsa en diskette	336
239	0214-2465	Ranking	33
240	0214-302X	Cooperación hoy	339
241	0214-3062	Almoneda (Granada)	339
242	0214-3070	Industri kontuak	338
243	0214-3208	Costa del Sol property guide	332
244	0214-3410	Censo de importadores y cifras de comercio exterior. Asturias	339
245	0214-3933	Censo de exportadores y cifras de comercio exterior. Asturias	339
246	0214-3976	Inforvino (Madrid)	334
247	0214-4492	Información fiscal (Barcelona)	336
248	0214-4530	Turismo mundial	338.4
249	0214-4646	Análise empresarial	33
250	0214-4794	El Proyecto (Martorell)	331
251	0214-4840	Adicciones (Palma de Mallorca)	364
252	0214-4875	Coyuntura canaria. Boletín mensual de estadística	338
253	0214-4948	Tándem (Toledo)	336
254	0214-4980	Unión Sindical	331
255	0214-5820	Europyme (Madrid)	338
256	0214-6002	Cuadernos de economía murciana	338

257	0214-6010	Revista técnica tributaria	336
258	0214-6142	Cuadernos económicos de recreo y ocio	658
259	0214-6290	Trabajos de investigación - Escuela Andaluza de Salud Pública	364
260	0214-6312	Rustic-Corner	332
261	0214-6320	CICC	658
262	0214-6339	Información del consumo	339
263	0214-6363	El Médico (Madrid)	364
264	0214-6398	SECOMEX. Semanario de comercio exterior	339
265	0214-6770	Alcabala (Sevilla)	336
266	0214-6797	ES. Economía y sociedad	338
267	0214-6959	Cadvcev (Manresa)	339
268	0214-7076	Revista del Consorci Hospitalari de Catalunya	364
269	0214-7130	Profesionales y cuadros	331
270	0214-7319	L'Institut Català del Consum informa	339
271	0214-7343	Coyuntura económica de Andalucía	338.1
272	0214-7459	IPMARK (Madrid)	658
273	0214-798X	Previsión y seguro	368
274	0214-8021	Papers de turisme	338.4
275	0214-8056	Congresos convenciones e incentivos	338.4
276	0214-8064	Viajes & negocios	338.4
277	0214-8285	Farmespaña (Madrid)	339
278	0214-8307	Boletín ICE económico	33
279	0214-8358	Scientia marina	330
280	0214-8420	Quaderns de serveis socials	364
281	0214-8552	Cuadernos actuariales	368
282	0214-882X	Alcoy innovación	334
283	0214-8919	Gestión hospitalaria (Ed. impresa)	364
284	0214-9311	Boletín económico de Ceuta	338
285	0214-9389	Nuevo Caduceo magazine	33
286	0300-3884	El Mundo financiero	336
287	0303-9919	Anales de economía (Madrid)	33
288	0375-3417	Trabajos - Instituto de Economía y Producciones Ganaderas del Ebro	338
289	0377-4597	Resoluciones - Tribunal Económico Administrativo Central	336
290	0404-7265	Memoria - Banco Central (Madrid)	336
291	0408-3040	Memoria - Banca López Quesada	336
292	0408-313X	Report of the Chairman ... to the ordinary General Meeting of Shareholders	336
293	0408-3407	Renta nacional de España y su distribución provincial	330
294	0412-748X	Claustro	331
295	0422-2784	Economía industrial	338
296	0425-3698	Estudios empresariales	33
297	0472-8807	Óleo (Madrid)	339
298	0477-6496	Portavos de la economía y las finanzas	336
299	0490-3072	Estadística de emisiones de capital	336
300	0504-9814	Información económica de Valladolid	338
301	0528-2608	Cataluña económica	33
302	0534-3232	Anales del Instituto de Actuarios Españoles	368
303	0538-0634	Revista técnica - Instituto de Censores Jurados de Cuentas de España	657
304	0561-4023	Memoria - Servicio de Pósitos	338.4
305	0568-8876	Economía alavesa	338
306	0571-4273	Publicaciones - Asociación para el Progreso de la Dirección	658
307	0584-6293	Estadística de créditos bancarios	336
308	0586-853X	Encuesta de presupuestos familiares	330

309	0590-1979	Cuadernos de información económica (Barcelona)	33
310	1130-0205	Africa imports	339
311	1130-023X	Informe de coyuntura económica	33
312	1130-0655	Casas y apartamentos en venta y alquiler	332
313	1130-0787	Estatistika boletina - Euskal Estatistika-Erakundea	338.4
314	1130-0922	Spanien heute (Benissa)	332
315	1130-1120	Tendències (Barcelona)	334
316	1130-1449	Economics (Barcelona)	33
317	1130-1554	Boletín informativo fiscal	336
318	1130-1740	Gestión del cambio	658
319	1130-1759	Reseña informativa - Dibutación Provincial de Jaén. Patronato de	364
320	1130-1856	Guía ... de programas de juventud	364
321	1130-1953	Interbanking (Barcelona)	336
322	1130-1996	La Línea (Madrid. 1988)	331
323	1130-2216	Automóvil, derecho y circunstancia	368
324	1130-2275	Tribuna económica	33
325	1130-2569	Africa América Latina cuadernos	339
326	1130-2585	Atenergía (Bilbao)	658
327	1130-2682	Cooperativismo e economía social	334
328	1130-2704	Plan especial presupuestario ..., estadísticas de los presupuestos ...	336
329	1130-2925	Papers de treball - Departament de Teoria Econòmica i Econometria. Universitat Autònoma de Barcelona	330
330	1130-2933	Discussion papers - Universitat Autònoma de Barcelona. Departament d'Economia i d'Historia Econòmica	330
331	1130-2976	Trabajo social y salud	364
332	1130-3344	Ambito laboral	331
333	1130-3425	Money international in Spain	330
334	1130-3662	Cuadernos Mercado	33
335	1130-3808	Futuro asegurador	368
336	1130-3883	Boletín - Instituto de Contabilidad y Auditoría de Cuentas	657
337	1130-4170	Sektore publikoaren aurrekontuen estatistikak	336
338	1130-4197	Industri produkzioaren indizea	338.4
339	1130-4375	Anuari (Societat Catalana d'Economia)	338.1
340	1130-4413	Andalucía económica	33
341	1130-4685	Boletín de información estadística del sector público. Series anuales	336
342	1130-4901	Tribuna fiscal	336
343	1130-4987	Economic bulletin - Banco de España	338.1
344	1130-5967	Indice analítico - Centro de Estudios del Menor	364
345	1130-6254	Cuadernos de investigación contable	657
346	1130-6513	Rueda Sur	364
347	1130-6742	Anuario bibliográfico de materias. Economía	33
348	1130-6793	Cuadernos de información - Fundación de Ayuda contra la Drogadicción	364
349	1130-6866	Materiales de trabajo - Centro de Estudios del Menor	364
350	1130-7331	Tribuna social	369
351	1130-7404	Encuesta de salarios en la industria y los servicios (Ed. impresa)	331
352	1130-748X	Meridiano del turismo	338.4
353	1130-7633	Revista de servicios sociales y política social	364
354	1130-7757	Deutsch-spanische Wirtschaft	334
355	1130-8117	Capital humano	658
356	1130-8303	Tesón. Especial	33
357	1130-8311	Impuestos (Oviedo)	336
358	1130-832X	Cámara (Oviedo)	334
359	1130-8338	Tesón (Oviedo)	33
360	1130-8478	ECO (Santiago de Compostela)	33

361	1130-8575	WHIN en español	331
362	1130-8680	Boletín de patología laboral y enfermedades profesionales de Mutua General	331
363	1130-8753	Estrategia financiera	336
364	1130-8761	MK (Madrid)	658
365	1130-877X	Información económica - Cámara Oficial de Comercio, Industria y Navegación de Barcelona	338.1
366	1130-8966	Anuario de estudios cooperativos	334
367	1130-9121	Revista de la economía social y de la empresa	334
368	1130-9172	Q (Barcelona)	658
369	1130-9237	Boletín de sumarios - Fundación de Ayuda contra la Drogadicción	364
370	1130-9253	Prensa - Fundación de Ayuda contra la Drogadicción	364
371	1130-927X	Cuadernos universidad-empresa	658
372	1130-9466	Situación latinoamericana	338.1
373	1130-9652	Taleia (Barcelona)	331
374	1130-9784	Coyuntura económica de Navarra	338.1
375	1130-9830	Opinión médica	364
376	1131-5024	Conviure (Barcelona)	364
377	1131-5148	Boletín de la Asociación de Profesionales de Comunidades Terapéuticas para Toxicómanos	364
378	1131-5210	S.I.P.E. Servicio de Información y Promoción de Empleo	331
379	1131-5237	Catalunya turística	338.4
380	1131-5261	Cuaderno de servicios sociales	364
381	1131-5369	Aranzadi social	369
382	1131-5490	Boletín Economía navarra	338
383	1131-6047	Calidad, gestión y técnica	658
384	1131-6144	Investigación y marketing	658
385	1131-6314	Cuaderno de estadísticas socio-laborales	331
386	1131-6454	Noticias de la economía pública, social y cooperativa	334
387	1131-6551	El Empresario (Madrid)	331
388	1131-673X	Observatorio económico de coyuntura vasca	338
389	1131-6748	Economía 3	33
390	1131-6837	Cuadernos de gestión (Bilbao)	658
391	1131-6926	Revista galega de dereito social (Ed. impresa)	369
392	1131-6985	Cuadernos de estudios empresariales	658
393	1131-7523	Iuris GESA	368
394	1131-7531	Boletín de la Cámara de la Propiedad Urbana	334
395	1131-7833	Alternativas de marketing	658
396	1131-8066	Revista de economía aplicada e historia económica	33
397	1131-8120	Report economía Emtec	338.3
398	1131-8481	Jaén (Jaén. 1960)	334
399	1131-8635	Cuadernos de relaciones laborales	331
400	1131-8651	Tercer sentido	364
401	1131-8899	Apuntes y documentos económicos	33
402	1131-8902	The Spanish economy (Madrid)	33
403	1131-9097	Análisis financiero internacional	338.1
404	1131-9186	Consumo (Oviedo)	339
405	1131-9356	Momentos true	657
406	1131-9534	Sirius (Barcelona)	364
407	1131-9615	T.E. Trabajadores de la enseñanza (Madrid)	331
408	1131-9739	Cantabria económica	338.1
409	1131-9755	Innovación y empleo	331
410	1132-0052	Información trimestral - Ministerio de Economía y Hacienda. Dirección General de Seguros	368
411	1132-0176	Distribución y consumo	339

412	1132-0184	La Agricultura y la pesca en Andalucía	338.4
413	1132-0478	Jóvenes (Madrid)	331
414	1132-0486	Fulls econòmics. Informes (Ed. en català)	364
415	1132-0508	Indicadores económicos de Andalucía	338.2
416	1132-0559	Intervención psicosocial	364
417	1132-0753	Revista de los profesionales de gestión de producción	658
418	1132-0893	Kontu ekonomikoak	338
419	1132-1059	Cuadernos de gestión (Madrid)	338.1
420	1132-1083	La Cristalera (Murcia)	364
421	1132-175X	Dirección y organización	658
422	1132-1822	Fulls econòmics. Monografies	364
423	1132-1830	Ateneo joven	331
424	1132-2012	60 y más	364
425	1132-2101	Turisme avui	338.4
426	1132-2276	Cámara Cantabria	334
427	1132-2640	Papeles de trabajo - Universidad de Málaga, Facultad de Ciencias Económicas y Empresariales	33
428	1132-2799	Revista galega de economía	33
429	1132-2896	Boletín de información sobre drogodependencias	364
430	1132-290X	Cuadernos del Centro Valenciano de Documentación sobre Drogodependencias	364
431	1132-3043	Informes - IMPIVA	334
432	1132-3051	Dossiers - IMPIVA	331
433	1132-3086	Fulls econòmics. Informes (Ed. española)	364
434	1132-3132	Economía y finanzas (Madrid)	336
435	1132-3221	Desarrollo comercial	330
436	1132-3256	Anuario español de finanzas	658
437	1132-3337	Informe anual - Bolsa de Barcelona	336
438	1132-3345	Revista Siete de actualidad tributaria	336
439	1132-6123	Koiunturaz (Vitoria)	338.1
440	1132-6158	Boletín sobre drogodependencias	364
441	1132-6255	Revista de la Asociación Española de Especialistas en Medicina del Trabajo	331
442	1132-6379	Estadística de comerç exterior Comunitat Valenciana	339
443	1132-6484	Resúmenes de importación	339
444	1132-6565	Revista de economía y economistas de Canarias	33
445	1132-6883	Documentos de trabajo - Instituto Internacional del Desarrollo. Serie Coyuntura	339
446	1132-6913	Boletín informativo - Central Hispano	338
447	1132-7073	Madrid acción	331
448	1132-7200	Revista de historia industrial	338.1
449	1132-7278	Papers ESADE	33
450	1132-743X	Estadístiques laborals - Institut Balear d'Estadística	331
451	1132-7499	Madrid agri info	339
452	1132-7812	TAE. Temes d'actualitat econòmica	336
453	1132-7847	Boletín - Foro de Economía de la Cámara de Cádiz	334
454	1132-8118	Acción económica para el desarrollo de Córdoba	338.1
455	1132-8223	Estadística económica de Cantabria	338.1
456	1132-8290	Anuario del mercado financiero español	336
457	1132-838X	Nuestra gastronomía	640
458	1132-8916	Centro de salud	364
459	1132-9068	Mundo Mapfre	368
460	1132-9254	Cuadernos de economía de Castilla y León	338.1
461	1132-9386	Cuadernos de información económica - Fundación Fondo para la Investigación Económica y Social	33

462	1132-9394	Jurisprudencia del Tribunal Supremo. Sala Cuarta de lo Social	369
463	1132-9564	Perspectivas del sistema financiero	336
464	1132-9696	Area Sur	364
465	1132-9726	La Guía del empleo	331
466	1132-9807	La Selección del gourmet	640
467	1133-0252	Economía riojana	338.1
468	1133-0279	Revista española de financiación a la vivienda	336
469	1133-035X	Gaceta sindical	331
470	1133-0430	Catálogo de fondos - Fundación de Ayuda contra la Drogadicción.	364
471	1133-0473	Alternativas (Alicante)	364
472	1133-049X	Ultima hora. Contabilidad	657
473	1133-0678	Anuari socio-laboral de Catalunya	331
474	1133-102X	Butlletí balear d'economía	338.1
475	1133-1585	Mutuajudicial (Madrid)	368
476	1133-1666	Coyuntura económica de Canarias	338.1
477	1133-1674	CDD boletín	364
478	1133-1771	Publicaciones monográficas - Círculo de Empresarios	658
479	1133-2050	Las Noticias de la CEOE	658
480	1133-2107	Centroamérica (Madrid)	338
481	1133-2174	Noticias de salud	364
482	1133-2379	Coyuntura económica de Canarias. Anexo estadístico	338.1
483	1133-2387	Coyuntura económica de Canarias. Metodología y fuentes	338.1
484	1133-2417	Qualitas hodie	658
485	1133-2433	Mercado de trabajo (Ed. española)	331
486	1133-2603	Actualidad laboral. Legislación, convenios colectivos (Ed. mensual)	331
487	1133-2638	Anuario nacional de exportadores	339
488	1133-276X	Prebentzioa (Bilbao)	364
489	1133-2824	Italia España	339
490	1133-3138	Recull de premsa, Comunitat Valenciana	364
491	1133-3170	El Fichero empresarial	338.4
492	1133-3189	Proyecto social	364
493	1133-3197	Estudios de economía aplicada	33
494	1133-3677	Anuario jurídico y económico escurialense	33
495	1133-3715	¿Qué casa compro?	365
496	1133-3758	Anuario de estadística agraria ... (Santiago de Compostela)	338.4
497	1133-3766	Anuario de economía y finanzas	33
498	1133-388X	Mirador económico	33
499	1133-3936	Actas de las ... jornadas de economía industrial	330
500	1133-4002	International economic overview	33
501	1133-4010	Comentarios de coyuntura económica	338.1
502	1133-4169	Europa retail trends. Europe	339
503	1133-4177	Europa retail trends. Volume I, Denmark, Finland, Norway, Sweden	339
504	1133-4185	Europa retail trends. Volume II, Great Britain, Ireland	339
505	1133-4193	Europa retail trends. Volume III, Austria, Germany, Switzerland	339
506	1133-4207	Europa retail trends. Volume IV, Belgium, France, The Netherlands	339
507	1133-4215	Europa retail trends. Volume V, Portugal, Spain	339
508	1133-4223	Europa retail trends. Volume VI, Greece, Italy	339
509	1133-4428	Boletín de estudios y documentación - Comité Español para el Bienestar Social	364
510	1133-4541	Anuario de estadísticas agrarias y pesqueras	338.4

511	1133-455X	Revista de economía aplicada (Zaragoza)	33
512	1133-4592	Nota de coyuntura inmobiliaria	332
513	1133-4630	Tributu estatistikak	336
514	1133-4711	Encuesta sobre la estructura de las empresas de restauración (Ed. impresa)	640
515	1133-4819	Anuario del Registro Oficial de Auditores de Cuentas	657
516	1133-5025	AMEC export	339
517	1133-5130	Zergak (Vitoria)	336
518	1133-5157	Anuario - Instituto de Derecho Cooperativo y Economía Social de la Universidad del País Vasco	330
519	1133-5378	Boletín hispano-ruso de negocios	339
520	1133-5467	Valoración inmobiliaria	332
521	1133-5521	Legislación social vigente. Convenios colectivos de trabajo	331
522	1133-5904	Economía y desarrollo (Cuenca)	330
523	1133-5947	Anuario Evolución	339
524	1133-6153	Boletín de prensa - Fundación de Ayuda contra la Drogadicción (Ed. para el País Vasco)	364
525	1133-6188	ICDT comunicació	338.4
526	1133-6404	Los Servicios sociales en la provincia de Sevilla	364
527	1133-6447	Noticiari de comerç exterior	339
528	1133-6536	Economía y salud	364
529	1133-6552	Documentos de trabajo social	364
530	1133-6617	Grupo Teneo	658
531	1133-6897	Guía del primer empleo	331
532	1133-6900	RC. Revista de responsabilidad civil, circulación y seguro	368
533	1133-7036	Perfiles (Madrid)	364
534	1133-7060	Investment news Spain	339
535	1133-7176	Clima industrial a Catalunya	330
536	1133-7419	Ingeniería hospitalaria	364
537	1133-7664	Boletín de prensa - Fundación de Ayuda Contra la Drogadicción (Ed. para Extremadura)	364
538	1133-7672	Harvard-Deusto marketing & ventas	658
539	1133-7702	Galicia calidade	338.1
540	1133-7710	Galicia comercial	339
541	1133-7850	Comerç amb l'estranger	339
542	1133-7869	Partida doble	657
543	1133-7885	Trend letter (Madrid)	658
544	1133-7915	Especial directivos. Separata-documento	658
545	1133-7931	Especial directivos. Separata-gestión	658
546	1133-794X	Carta tributaria. Monografías	336
547	1133-7982	Estadística de mediación, arbitraje y conciliación	331
548	1133-8016	DC. Directivos Construcción (Ed. semanal)	332
549	1133-8091	Usuario de la vivienda	332
550	1133-8156	Semanal de oportunidades laborales	331
551	1133-8164	SOL. Setmanal d'oportunitats laborals	331
552	1133-8172	Teima sindical	331
553	1133-8229	Economía social andaluza	334
554	1133-8415	Cooperació catalana	334
555	1133-8709	Argentaria mercado inmobiliario	332
556	1133-8717	Argentaria economía (Ed. española)	33
557	1133-8725	Argentaria economía (English ed.)	33
558	1133-8806	Correo de viajes & turismo	338.4
559	1133-8881	Empresa (Girona)	658
560	1133-8938	Vida rural	338.4
561	1133-9128	Argentaria real estate	332

562	1133-9179	Revista de información empresarial (Santa Cruz de Tenerife)	658
563	1133-9268	Papeles de gestión sanitaria	364
564	1133-9470	Cuadernos de actualidad	336
565	1133-9616	Elektroprofesional (1993)	338.4
566	1133-9772	Principales indicadores de la actividad económica y financiera del Estado	338.1
567	1133-987X	Letras de cambio	336
568	1134-0061	Ejecución del presupuesto de organismos autónomos (Ed. anual)	336
569	1134-007X	Hostelería ... de hoy	640
570	1134-0088	Actualidad latinoamericana	338
571	1134-0169	Noticias - Ayuda en Acción (1993)	339
572	1134-024X	Gaceta de la formación	331
573	1134-0398	Boletín de coyuntura industrial	338.4
574	1134-0444	Perspectiva econòmica de Catalunya	33
575	1134-0584	Panorama económico (Madrid. 1994)	33
576	1134-0827	Harvard-Deusto finanzas & contabilidad	657
577	1134-0908	Recortes (Cuenca)	364
578	1134-0940	Boletín informativo tributario de Taula Empresarial	334
579	1134-0991	Trabajo social hoy	364
580	1134-1262	Informatiu de la Regió Sanitària Tarragona	364
581	1134-1386	Iniuria (Madrid)	368
582	1134-1491	Kilómetro Mapfre	368
583	1134-1513	Trópico (Madrid)	338.4
584	1134-1661	Boletín tributario	336
585	1134-1823	Legislación laboral vigente en el sector de hostelería	640
586	1134-1920	The Spanish economy (Barcelona)	338
587	1134-1947	Informe mensual - La Caixa (Ed. castellana)	338
588	1134-1955	Informe mensual - La Caixa (Ed. català)	338
589	1134-1998	Landeia (Bilbao)	331
590	1134-203X	Comfines (Toledo)	364
591	1134-2072	FMC. Formación médica continuada en atención primaria (Ed. impresa)	364
592	1134-2102	Documentos de trabajo, economía aplicada. Serie economía	33
593	1134-2145	Países de ICE	338.1
594	1134-220X	El Correo de FITEQA CC.OO.	331
595	1134-2226	Informe económico sobre la construcción en Catalunya	338.4
596	1134-2544	Seguros y finanzas	336
597	1134-2579	Recursos turísticos de la provincia de Cádiz	338.4
598	1134-2587	Hostemur (Murcia)	338.4
599	1134-2633	ACTT. Agència Catalana de Tecnología Turística	338.4
600	1134-2722	Revista de derecho de los seguros privados	368
601	1134-2765	Tesoro público	336
602	1134-2803	Revista del Instituto Iberoamericano de Seguridad Social	369
603	1134-282X	Revista de calidad asistencial	364
604	1134-2846	Oportunidades comerciales internacionales	339
605	1134-2870	Arancel de aduanas TARIC	339
606	1134-2889	Compendio de legislación aduanera concordada	339
607	1134-2897	Repertorio arancelario	339
608	1134-2900	Código aduanero	339
609	1134-2919	Guía práctica de comercio exterior	339
610	1134-2935	Comercio exterior fiscalidad	339
611	1134-2943	Transacciones internacionales	339
612	1134-2951	Manual práctico del directivo	658
613	1134-296X	Canarias transacciones exteriores	339

614	1134-2978	Nomenclatura combinada INTRASTAT	339
615	1134-2986	Inspección SOIVRE	338.4
616	1134-3516	Infarm-lex (Barcelona)	336
617	1134-3583	Cadernos de atención primaria	364
618	1134-3648	Quaderns d'estadística - Institut Balear d'Estadística	33
619	1134-3656	Serie Naranja : Estadísticas económicas	338.1
620	1134-3664	Estadístiques pressupostàries - Institut Balear d'Estadística	336
621	1134-3788	Análisis bursátil	336
622	1134-4229	Delfos (Madrid)	338.1
623	1134-4237	Perspectivas económicas y empresariales	338.1
624	1134-444X	Guia de l'estudiant - Escola Universitària d'Estudis Empresarium d'Osona	658
625	1134-4520	IN. Innovación química	338.4
626	1134-4636	Coyuntura económica valenciana	338.1
627	1134-475X	Documentos de trabajo - Ministerio de Economía y Hacienda, Dirección General de Seguros	368
628	1134-4857	Comercio (Granada)	339
629	1134-4873	Boletín Oportunidades de negocio	330
630	1134-5144	Panorama económico-social de España	338.4
631	1134-5152	Dictamen - Consejo Económico y Social	338
632	1134-525X	Mercacei. Mercado aceitero	339
633	1134-5446	Informe anual de l'empresa catalana	658
634	1134-5659	La Guía del empresario actual	658
635	1134-5896	La Revista de Indra	65.0
636	1134-5977	Anales - Real Sociedad de Amigos del País	33
637	1134-6000	Hacienda pública	336
638	1134-6027	Anuario verde del consumidor	339
639	1134-6043	S.O.S. Clave urbana	332
640	1134-6140	Avance en debate e iniciativas	364
641	1134-6345	Banca 15	336
642	1134-6469	Editur (Barcelona)	338.4
643	1134-6760	Dirigentes (Madrid)	658
644	1134-6914	España Iberoamérica	339
645	1134-7031	Homerus (Madrid)	338
646	1134-7058	Boletín informativo - FORCEM	331
647	1134-7287	Dirección farmacéutica	658
648	1134-7317	Oferta inmobiliaria	332
649	1134-766X	Informe anual sobre formación y mercado de trabajo en la Comunidad de Madrid	331
650	1134-7902	Studia Ramazziniana mediterranea	331
651	1134-7910	Lan estatistikak	331
652	1134-8100	Alimarket. Alimentación perecedera (Ed. impresa)	338.4
653	1134-8119	Alimarket. Alimentación no perecedera (Ed. impresa)	338.4
654	1134-8127	Alimarket. Bebidas (Ed. impresa)	339
655	1134-8135	Alimarket. Distribución (Ed. impresa)	339
656	1134-8291	Revista asturiana de economía	33
657	1134-8356	Fòrum (Barcelona. 1994)	364
658	1134-8380	Laneko lesioen estatistikak	331
659	1134-8437	Ejecución del presupuesto de organismos autónomos (Ed. mensual)	336
660	1134-8542	EH. Escuela hoy. Castilla y León	331
661	1134-8569	Interdependencias (Barcelona)	364
662	1134-881X	Información agraria (Valladolid)	338.4
663	1134-8917	Setmanari del treball	331
664	1134-8984	Documentos de trabajo Biltoki	330

665	1134-9034	Informe sobre la situación económica y social de la Comunidad Autónoma de Aragón	338.1
666	1134-9069	EIZ info. PYME	334
667	1134-9212	T.E. (Albacete)	331
668	1134-928X	Gerokomos (Madrid. Ed. impresa)	364
669	1134-9360	Ejecución del presupuesto del Estado (1994)	336
670	1134-9395	Estadísticas de ejecución del presupuesto (1994)	336
671	1134-9557	Informe económico de la Comunidad de Madrid	338.1
672	1134-9603	Cuadernos para el equipo de atención primaria	364
673	1134-9611	Dirección de finanzas	336
674	1134-962X	Memòria - Institut de Prestacions d'Assistència Mèdica al Personal Municipal	364
675	1134-9735	Aduanas informa	336
676	1134-9794	Informatiu de la Regió Sanitària Barcelonès Nord i Maresme	364
677	1134-9867	Jóvenes Gestores de la Salud. España (1994)	364
678	1134-9883	Las Pensiones contributivas de la Seguridad Social en el País Vasco	369
679	1134-9964	AUSBANC. Asociación de Usuarios de Servicios Bancarios	336
680	1134-9999	Area 3	364
681	1135-0016	Indicadores estadísticos, Comercio exterior Galicia	339
682	1135-0318	Tracte (Sabadell, Barcelona)	336
683	1135-0539	SIPE I+D	331
684	1135-0571	Focus on Spain	658
685	1135-0644	Info ager	338.4
686	1135-0652	Banca & finanzas	336
687	1135-0989	Cuadernos de trabajo - CIDEA	331
688	1135-1063	Nexotur. Directorio profesional del agente de viajes	338.4
689	1135-1071	Nexotec (Madrid)	338.4
690	1135-1276	HVC informa	364
691	1135-1373	Germans Trias	364
692	1135-1454	Registros de entidades (Ed. impresa)	336
693	1135-156X	Informatiu de la Regió Sanitària Costa de Ponent	364
694	1135-1578	Dictamen - CESA	338.1
695	1135-1764	Flash informatiu - Col·legi de Censors Jurats de Comptes de Catalunya	657
696	1135-1829	Actualidad empresarial (Madrid)	658
697	1135-1845	Sistema nacional de salud. Servicios de salud	364
698	1135-1934	Anuario ... de la encuesta de consumo de la Comunidad de Madrid	339
699	1135-1942	Anales de economía y administración de empresas	658
700	1135-2035	Boletín de coyuntura - Provigo, Observatorio Socio-Económico de Vigo y su Área	338.1
701	1135-2051	Revista de dirección y administración de empresas	658
702	1135-2299	Revista de estudios ibéricos	365
703	1135-2310	Tendencias (Sevilla)	338.1
704	1135-2396	Villas &...	332
705	1135-240X	D'Economía balear	338.1
706	1135-254X	Memòria - Institut Català de la Salut, Àrea de Gestió 1, Lleida	364
707	1135-2914	Area de salud	364
708	1135-3252	Social mes a mes	368
709	1135-3260	Fiscal mes a mes	336
710	1135-3422	Anales de la Real Academia de Ciencias Económicas y Financieras	330
711	1135-3430	Dictamen - Consejo Económico y Social de la Región de Murcia	338

712	1135-3473	Cuadernos de información económico-sanitaria de la Comunidad de Madrid	338
713	1135-3511	FIAPAS (Madrid)	364
714	1135-3627	Staff empresarial	658
715	1135-3643	Staff empresarial. Dossier conferencias	658
716	1135-3651	Staff empresarial. Dossier biblioteca	658
717	1135-3767	La Economía navarra en ...	338.1
718	1135-3937	Staff empresarial. Dossier ventana internacional	658
719	1135-3961	API ventas alquileres en Catalunya	658
720	1135-4259	Comunicación enfermera	364
721	1135-4534	Dental economics (Barcelona)	33
722	1135-4615	Nota de conjuntura econòmica	338.1
723	1135-4682	Revista elektroprofesional	338.4
724	1135-4798	Tierra canaria	331
725	1135-481X	Memoria de actividades del Area de Condiciones de Trabajo	331
726	1135-4836	Noticias - Ética, Economía y Dirección	658
727	1135-4844	Informe - Consejo Económico y Social de Aragón	338.1
728	1135-495X	Newsletter. Manual del director de recursos humanos	658
729	1135-5042	InfoIEA. Índice de ventas en grandes superficies	658
730	1135-5069	InfoIEA. Índice de producción industrial de Andalucía	338.4
731	1135-5077	InfoIEA. Índice de precios al consumo	338.5
732	1135-5212	Estadísticas sobre asuntos sociales	364
733	1135-5433	Reseña jurídico financiera	336
734	1135-5441	Especial directivos. Coyuntura empresarial	658
735	1135-545X	Especial directivos. Management	658
736	1135-5468	Especial directivos. Estrategias	658
737	1135-5875	La Revista del Club de Marketing Dental	658
738	1135-5891	Perspectives (Madrid)	334
739	1135-6006	TEAM turismo privado	338.4
740	1135-6065	Anuario del empresario	338
741	1135-6170	Realidad social	364
742	1135-6189	Presupuesto - Gobierno Vasco. Departamento de Sanidad	336
743	1135-6294	Multinacionales (Las Rozas, Madrid)	658
744	1135-6359	Franquicias hoy	339
745	1135-6618	REVESCO. Revista de estudios cooperativos	334
746	1135-6723	Tau (Sevilla)	364
747	1135-6898	Unidad obrera	331
748	1135-7029	Mail marketing (Madrid)	658
749	1135-7436	Contas das administracións públicas galegas	334
750	1135-7495	Casino de Madrid	640
751	1135-7614	ASEMAS. Asociación de Seguros Mutuos de Arquitectos Superiores	368
752	1135-7800	Biblioteca electrónica CiberConta	657
753	1135-8025	Estadística de asistencia al personal	364
754	1135-8041	Capital humano. Anuario	658
755	1135-8114	What's new on marketing	658
756	1135-8130	Datamex (Madrid)	338.1
757	1135-8149	La Cámara (Valencia)	334
758	1135-8173	Ofertas y demandas	334
759	1135-819X	Revista econòmica de Catalunya	33
760	1135-8254	Vitalia (Madrid)	364
761	1135-8394	Catalunya internacional	339
762	1135-8424	Unificación de doctrina social (Ed. impresa)	369
763	1135-8432	Ibero news	338.1
764	1135-8467	Información estadística presupuestaria y financiera	336

765	1135-884X	Cuadernos de la FIM. Sección de Europa del este	330
766	1135-8882	Guía sanitaria	364
767	1135-8912	Mercosur (Madrid)	339
768	1135-8998	Estrategia empresarial	658
769	1135-9226	Panorama sociolaboral de la mujer en España	331
770	1135-9331	Estadística comarcal i municipal	338.1
771	1135-9382	Documentos de econometría	330
772	1135-9404	30 días (Oviedo)	334
773	1135-9412	Anuario del turismo español	338.4
774	1135-9455	Informe anual sobre la gestión del sector público en ...	334
775	1135-9536	Editur Catalunya	338.4
776	1135-9617	Índice de disposiciones sobre seguridad social. Apéndice del año...	368
777	1135-9668	Zenit (Santander)	331
778	1135-9781	Apuntes de franchising	339
779	1135-979X	Anuario español del franchising y del comercio asociado	339
780	1136-0127	ABC nuevo trabajo	331
781	1136-0445	Programas - Centro Provincial de Drogodependencias de Cádiz	364
782	1136-0453	Memoria - Instituto de Estudios Fiscales	336
783	1136-0518	Excelencia (Madrid)	658
784	1136-0569	Cabalgando (León)	364
785	1136-0585	Encuesta industrial (Madrid. Disquete)	338.4
786	1136-0593	Fuzzy economic review	33
787	1136-0631	S.E.E.D.S. Southern European Economic Discussion Series	33
788	1136-0720	Entre dos mundos	364
789	1136-0968	RET. Revista de toxicomanías	364
790	1136-1018	Boletín Galicia Europa	339
791	1136-1093	Boletín estadístico - Organismo Autónomo Formación y Empleo, Observatorio Económico Ocupacional	331
792	1136-1107	Desarrollo local y formación	338.1
793	1136-1131	Bidhapu. Boletín informativo de hacienda pública	336
794	1136-114X	Cuadernos de recaudación tributaria	336
795	1136-1328	Crónica - Tribunal de Cuentas	336
796	1136-1425	Seminarios - Tribunal de Cuentas	336
797	1136-145X	Informe SESPAS	364
798	1136-162X	Guía Deusto de contabilidad	657
799	1136-1859	Autonoticias (Madrid)	368
800	1136-1999	InfoIEA. Encuesta de población activa	331
801	1136-2375	Rechitar (Zaragoza)	331
802	1136-2405	Canarias agraria y pesquera (1995)	338.4
803	1136-2901	Anuario de calidad	658
804	1136-2952	Newsletter. Manual de la empresa ante la Unión Europea	334
805	1136-3053	Info pack E + E	658
806	1136-3061	Imagina (Madrid)	330
807	1136-3096	Castilla y León económica	338.1
808	1136-3177	Proyecto Hombre	364
809	1136-3185	Nuestras voces	364
810	1136-3444	Canal alcista	336
811	1136-3592	Cuadernos de información económica sobre la industria agroalimentaria	338.4
812	1136-3649	Bienestar y protección infantil	364
813	1136-3754	Memoria - Hospital Clínico Universitario San Carlos	364
814	1136-3819	Trabajo (Sevilla)	331
815	1136-3959	Comercio exterior de Andalucía	339

816	1136-4149	Cap de setmana	338.4
817	1136-4335	Estudio de coyuntura de materiales y productos de compra	338.5
818	1136-4599	INCO. Inmobiliaria y construcción	332
819	1136-4777	Papeles de economía española. Economía de las Comunidades Autónomas	33
820	1136-498X	MBA (Las Palmas de Gran Canaria)	658
821	1136-5110	Europa empresarial	334
822	1136-5188	Diálogos (Madrid)	364
823	1136-5226	Cuentas de las administraciones públicas	336
824	1136-5242	Cuentas regionales	336
825	1136-5358	Cuentas de la industria aragonesa (Ed. impresa)	338.4
826	1136-5366	La Temporada turística ... a Catalunya	338.4
827	1136-5374	Papeles de ética, economía y dirección	334
828	1136-5463	Estadística de indicadores hospitalarios	364
829	1136-5528	Galicia en clave económica	338
830	1136-5560	Revista de serveis personals locals	364
831	1136-5595	Anuari econòmic comarcal	338
832	1136-5617	Evolució econòmica de Catalunya	338
833	1136-5625	Ventana económica	338.1
834	1136-5668	Encuesta industrial de productos (Ed. impresa)	338.4
835	1136-5676	Encuesta industrial de empresas (Ed. impresa)	338.4
836	1136-5889	Encuesta de coyuntura de comercio al por menor	339
837	1136-6028	Nota informativa - ASPAYM Madrid	364
838	1136-6036	Encuesta hospitalaria, Canarias	364
839	1136-615X	Formación y empleo	331
840	1136-6257	Documento (Consejo Económico y Social)	338
841	1136-6265	Informe de conxuntura da economía galega	338.1
842	1136-6281	Itaca (Bilbao)	364
843	1136-6370	Encuesta de coyuntura laboral	331
844	1136-6397	Amigos (Madrid)	658
845	1136-6486	Estadística de empresas de interés para la defensa	338.4
846	1136-6613	Al día (San Sebastián)	334
847	1136-6656	Actualitat pimes	658
848	1136-6680	T.E. Trabajadores de la enseñanza (Albacete)	331
849	1136-6710	Boletín informativo - Paideia Fundación	364
850	1136-6850	Cuadernos de información - Fundación de Ayuda contra la Drogadicción (Ed. para Valencia)	364
851	1136-7148	Salud laboral	331
852	1136-7237	Ofimática (Madrid)	658
853	1136-727X	Movimiento de viajeros en establecimientos hoteleros ..., resultados de Andalucía	640
854	1136-7288	Índice entidades financieras (Microficha)	336
855	1136-7474	Memoria - INSALUD. Dirección Provincial de Madrid	364
856	1136-7814	Hechos y cifras del sector agroalimentario español	338.4
857	1136-7822	The Spanish agrofood sector facts and figures	338.4
858	1136-7830	Faits et chiffres du secteur agro-alimentaire espagnol	338.4
859	1136-8101	Informe - Consejo Económico y Social	338
860	1136-825X	Líneas laborales	331
861	1136-8322	Eiva (Ferrol)	364
862	1136-8365	Documents de treball de la Divisió de Ciències Jurídiques, Econòmiques i Socials. Col.lecció d'economia	33
863	1136-8616	Ebrópolis noticias	338.1
864	1136-8659	Comarcas de Galicia	338.1
865	1136-8667	Empresa joven	331
866	1136-8799	Aita eta amak	364

867	1136-8861	Memoria - Asociación Proyecto Hombre	364
868	1136-8888	Dicho y hecho	334
869	1136-8977	Noticias - Mercazaragoza	339
870	1136-9043	Informe anual - Mercazaragoza	339
871	1136-9094	El Asesor (Madrid)	336
872	1136-9132	Costes + datos de edificación	338.5
873	1136-9221	Economía, trabajo y sociedad	331
874	1136-9248	En línea directa (Viladecans)	336
875	1136-9353	La Guía Polibea de la discapacidad	364
876	1136-9434	Quality (Barcelona)	658
877	1136-954X	Non food Alimarket	339
878	1136-9655	Boletín de prensa - Fundación de Ayuda contra la Drogadicción (Ed. para Valencia)	364
879	1136-9752	Iniciativa emprendedora	334
880	1136-985X	Adegi berriak	658
881	1136-9914	Cuadernos de información - Fundación de Ayuda contra la Drogadicción (Ed. para Extremadura)	364
882	1137-0076	Tributos e impuestos	336
883	1137-0106	Documentos de trabajo - Departamento de Teoría e Historia Económica, Universidad de Málaga	33
884	1137-0122	Mercat de treball. Ampliació de resultats anuals de l'enquesta de població activa	331
885	1137-019X	Síntesis de indicadores de coyuntura, Aragón	338.1
886	1137-0246	Boletín de sumarios - Fundación de Ayuda contra la Drogadicción (Ed. para Extremadura)	364
887	1137-0254	Boletín de sumarios - Fundación de Ayuda contra la Drogadicción (Ed. para Castilla-La Mancha)	364
888	1137-036X	España Europa	658
889	1137-0408	Encuesta de coyuntura industrial y comercial	338.4
890	1137-084X	Noticiero textil	338.4
891	1137-0874	Revista de treball, economia i societat	331
892	1137-0971	Comercio exterior e intracomunitario de bienes y mercancías, Aragón	339
893	1137-1048	Aseguranza (Madrid)	368
894	1137-1161	Zaguán (Madrid)	364
895	1137-1293	Estadística del comercio exterior de las Comunidades Autónomas	339
896	1137-1307	Memento práctico Ediciones Francis Lefebvre. Contable	657
897	1137-148X	Informes - Consejo Económico y Social	338
898	1137-1498	Dictámenes - Consejo Economico y Social de la Región de Murcia	338
899	1137-1587	Accidentalitat laboral a Catalunya	331
900	1137-1641	Memoria - Plan Nacional de Calidad Industrial	658
901	1137-1676	Anuario de estadísticas laborales y de asuntos sociales	331
902	1137-1684	La Actividad turística española en ...	338.4
903	1137-1749	Empresa balear	658
904	1137-1838	Els Recursos que destinen les administracions públiques catalanes a les àrees de serveis personals	336
905	1137-1927	Turismo informa	338.4
906	1137-1943	Escuela y salud	364
907	1137-1978	PRL. Prevención de riesgos laborales	331
908	1137-2028	Memento práctico Ediciones Francis Lefebvre. Social	369
909	1137-2036	Memento práctico Ediciones Francis Lefebvre. Fiscal	336
910	1137-2044	Hostelmarket (Madrid. Informe quincenal)	338.4
911	1137-2087	Boletín informativo CO.VI.VI.	334

912	1137-2095	Cuaderno de campo	338.4
913	1137-2192	Polibea (Madrid)	364
914	1137-2230	Training & development digest (Ed. España)	331
915	1137-246X	Trébol (Madrid)	368
916	1137-2540	El Capital riesgo en España	330
917	1137-2567	Boletín - FEDEA	33
918	1137-2745	Primer nivel (Badajoz)	364
919	1137-2826	Base de datos de la construcción, Baleares	338.5
920	1137-2869	Las Cuentas de las sociedades en las fuentes tributarias	657
921	1137-2907	A Guide to business in Spain	339
922	1137-2931	Base de datos de la construcción, Comunidad Valenciana	338.5
923	1137-3024	Economistas (Málaga)	33
924	1137-3156	Guía de distribuidores	339
925	1137-3164	Anuario distribución	339
926	1137-3172	PREOC. Precios de edificación y obra civil en España	338.5
927	1137-3180	Las Empresas españolas en las fuentes tributarias en ...	334
928	1137-330X	Gaceta - Sociedad Española de Medicina de Familia y Comunitaria	364
929	1137-3369	GAM. Galicia autonómica y municipal	338.1
930	1137-3415	Sustancial (Las Rozas)	658
931	1137-3482	Ocupación total	331
932	1137-3512	Colección Lecturas	336
933	1137-3539	Actualitat APTTC	336
934	1137-3547	APTTC. Associació Professional de Tècnics Tributaris de Catalunya	336
935	1137-361X	Dictámenes - Consejo Económico y Social	338
936	1137-3628	Actualidad empresarial (Alicante)	658
937	1137-3695	Colección Haize-Gain	364
938	1137-3741	Eco notas	33
939	1137-375X	Programas de salud pública	364
940	1137-3849	Costa española internacional	332
941	1137-3903	La Nieve en las cordilleras españolas	330
942	1137-3911	Auditoría interna	657
943	1137-3989	Base de datos de la construcción, Comunidad de Madrid	338.5
944	1137-4098	Encuesta industrial de empresas ... Resultados de Andalucía	338.4
945	1137-4128	Fomento del trabajo, horizonte empresarial	338
946	1137-4179	Informe - Consejo Económico y Social de la Region de Murcia	338.1
947	1137-442X	Azkoaga (Donostia)	33
948	1137-4527	Consumo Aragón	366
949	1137-4640	Tecno hotel (1992)	640
950	1137-4705	Estudios de gestión turística	338.4
951	1137-4748	La Sociedad cooperativa	334
952	1137-4772	Economía exterior	339
953	1137-4829	Los Cuadernos de Editur. Tecno hostelería	640
954	1137-4837	Los Cuadernos de Editur. Tecno agencias	338.4
955	1137-4918	Reto asegurador	368
956	1137-5051	Revista de hacienda local	336
957	1137-5078	Observatorio económico de la provincia de Jaén	338.1
958	1137-5086	Europe Commonwealth of Independent States, C.I.S. business proposals	339
959	1137-5094	Espagne Europe, propositions d'affaires	339
960	1137-5108	Espagne Afrique, propositions d'affaires	339
961	1137-5116	Estructura de la construcción (?992)	338.4
962	1137-5124	Annual report - Banco de España	338.1

963	1137-5175	Contabilidad y consolidación	657
964	1137-5183	Coyuntura económica de Castilla y León	338.1
965	1137-5345	Repertorio de consultas tributarias	336
966	1137-5574	Caudal de Extremadura	338
967	1137-5582	Madrid inmobiliario	332
968	1137-5590	Málaga, economía y sociedad	338.1
969	1137-5752	Edición especial para Asociación Española de Asesores Fiscales	336
970	1137-5809	TTSSJ. Social	369
971	1137-5817	Aragón, Tribunal Superior de Justicia, Sala de lo Social	369
972	1137-5833	Stock (Madrid)	658
973	1137-5868	Revista del Ministerio de Trabajo y Asuntos Sociales (Ed. impresa)	331
974	1137-5949	Sector ejecutivo	658
975	1137-6163	Gestión de compras	658
976	1137-6236	Sistema seguridad social. Avance mensual	369
977	1137-6244	Sistema seguros. Avance mensual	368
978	1137-6295	Indicadores económicos de Andalucía (Disquete)	338.2
979	1137-6317	Gestión (Murcia)	33
980	1137-635X	Élites (Madrid)	338.1
981	1137-6384	El Exportador (Madrid)	339
982	1137-6511	Integración (Barcelona)	364
983	1137-6597	Memoria - Comunidad de Madrid. Plan Regional sobre Drogas	364
984	1137-6627	Anales del sistema sanitario de Navarra	364
985	1137-6686	Mundo empresarial europeo	334
986	1137-6724	Mercamadrid informa	339
987	1137-6813	Resultats provisionals de l'enquesta turística	338.4
988	1137-6856	Herramientas (Madrid)	331
989	1137-7186	Papeles de trabajo - Instituto Universitario Ortega y Gasset. Econ.	33
990	1137-7208	Encuesta de servicios de alquiler de vehículos, maquinaria y equipo	338.4
991	1137-733X	Futuro (Madrid)	33
992	1137-7615	Mercadocontinuo (Villagarcía de Arosa)	339
993	1137-7666	Contraste (Madrid)	331
994	1137-7690	Estadística i comptes de la restauració	640
995	1137-7828	Els Opuscles del CREI (Ed. en castellano)	33
996	1137-7836	Els Opuscles del CREI (Ed. en català)	33
997	1137-7844	Els Opuscles del CREI (English ed.)	33
998	1137-7852	Estadística i comptes de l'hoteleria	640
999	1137-8042	Industria y minería	338.4
1.000	1137-8107	Guía de recursos - Servicio Galego de Saúde	364
1.001	1137-814X	Anales del sistema sanitario de Navarra. Suplemento	364
1.002	1137-8336	En marcha (Madrid. 1980)	364
1.003	1137-8484	Revista de estudios empresariales de Cartagena	658
1.004	1137-8506	Jerez, economía y sociedad	338.1
1.005	1137-8514	El Mercat immobiliari de Barcelona	332
1.006	1137-8611	Relaciones laborales. Normativa laboral y de seguridad social	368
1.007	1137-862X	España en cifras (Madrid. 1987)	338.1
1.008	1137-8638	Spain in figures (Madrid. 1987)	338.1
1.009	1137-8859	Resoluciones de la Sala de Justicia del Tribunal de Cuentas	336
1.010	1137-8875	Revista española de desarrollo y cooperación	339
1.011	1137-9022	Revista de gestión pública y privada	658
1.012	1137-9030	Anuario de la droguería y perfumería	339

1.013	1137-9480	Mercat laboral	331
1.014	1137-9561	El Sector público empresarial	334
1.015	1137-9596	El Sector público empresarial. Informe económico-financiero	334
1.016	1137-960X	El Sector público empresarial. Informe provisional	334
1.017	1137-9634	L'Espagne en chiffres (Madrid. 1987)	338.1
1.018	1138-0039	Memoria de actividades - Fundación de Estudios de Economía Aplicada	33
1.019	1138-0101	ACOR (Valladolid)	338.4
1.020	1138-0349	Indicadores económicos de Andalucía. Serie histórica	338.1
1.021	1138-0829	Catàleg oficial d'industrials i exportadors de Catalunya	334
1.022	1138-0896	Comercio & empresa	658
1.023	1138-0977	Área metropolitana (Valencia)	338.1
1.024	1138-1124	Libre pensamiento	331
1.025	1138-1140	Mercurio (Valladolid)	334
1.026	1138-1442	Revista española de investigación de marketing ESIC	658
1.027	1138-1469	Jurisprudencia social, unificación de doctrina	369
1.028	1138-1493	Encuesta de transferencia tecnológica en la empresa	339
1.029	1138-1558	Sector exterior en ...	339
1.030	1138-1566	Estadística de huelgas y cierres patronales	331
1.031	1138-1574	Franquicias en España	339
1.032	1138-1582	Operaciones financieras	336
1.033	1138-1647	Anuario de industrias agroalimentarias de Navarra	338.4
1.034	1138-1736	Excluidos (Madrid)	331
1.035	1138-1744	La Agricultura y la ganadería extremeñas en ...	338.4
1.036	1138-1787	Libro oficial de la franquicia en España	339
1.037	1138-1965	Unificación de doctrina social (CD-ROM)	369
1.038	1138-2139	Cáritas (Madrid)	364
1.039	1138-2147	BIP. Boletín informativo de prensa - Cáritas Española	364
1.040	1138-2163	La Acción social	364
1.041	1138-2171	Volver a ser	364
1.042	1138-218X	Entre culturas	364
1.043	1138-221X	Boletín mensual de coyuntura - Instituto de Estadística de la Comunidad de Madrid	338.1
1.044	1138-2309	Praxis informático. Base de datos laboral	369
1.045	1138-2333	Revista de antiguos alumnos	658
1.046	1138-2503	Boletín del mercado	339
1.047	1138-2554	Clave profesional	338.4
1.048	1138-2589	Actualidad de empleo	331
1.049	1138-2767	Estudio de custos da edificación	338.5
1.050	1138-2791	Estadística de convenios colectivos de trabajo	331
1.051	1138-2805	Inversió industrial a Catalunya	338.4
1.052	1138-2899	Ojo a Málaga	338.2
1.053	1138-2902	En directo (Madrid)	334
1.054	1138-2910	La Cámara informa (Castellón)	334
1.055	1138-2929	Anuario económico - Cámara Oficial de Comercio, Industria y Navegación de Castellón	338.1
1.056	1138-2961	Informe económico de la Comunidad Valenciana	338.1
1.057	1138-2988	Encuesta de estructura salarial (Ed. impresa)	331
1.058	1138-3100	Argentaria fixed income	336
1.059	1138-3119	Argentaria renta fija	336
1.060	1138-3151	Perspectivas del seguro y de la economía para ...	368
1.061	1138-316X	Informe al Congreso de los Diputados sobre las actuaciones energéticas	338.2
1.062	1138-3259	Documents de treball - Universitat de les Illes Balears, Departament d'Economia i Empresa	33

1.063	1138-3488	CT. Catastro	332
1.064	1138-3585	Productos del mar	338.4
1.065	1138-3593	SEMERGEN. Sociedad Española de Medicina Rural y Generalista (Ed. impresa)	364
1.066	1138-3739	Informe del sector agrari valencià	338.4
1.067	1138-3763	Evolución de la inversión pública	336
1.068	1138-3836	Proyecto de presupuesto para ... - Ministerio de Fomento	336
1.069	1138-3941	Argentaria divisas y tipos de interés	336
1.070	1138-4166	Nota de coyuntura, construcción	338.4
1.071	1138-4352	A l'abast	364
1.072	1138-4425	ADAPT información	334
1.073	1138-4441	Comunidad (Granada)	364
1.074	1138-4514	Papers de la Fundació - Fundació Rafael Campalans	330
1.075	1138-4557	RIDE. Revista internacional de dirección de empresas	658
1.076	1138-4565	Tratados y convenios internacionales en materia tributarias. Avance	336
1.077	1138-4883	Coyuntura económica de Extremadura	338.1
1.078	1138-4891	Revista de contabilidad	657
1.079	1138-4956	Observatorio de relaciones industriales	331
1.080	1138-5022	Compraventa inmobiliaria de la costa mediterránea	332
1.081	1138-5103	Ayudas a la inversión, investigación, innovación, empleo y formación en la industria alavesa en ...	334
1.082	1138-5154	Boletín de indicadores turísticos de Andalucía	338.4
1.083	1138-5227	Memoria sobre el estado de los negocios y el movimiento comercial e industrial provincia y trabajos corporativos	338.4
1.084	1138-5367	Anuario latinoamericano	338
1.085	1138-5383	ETC. Estudis de turisme de Catalunya	338.4
1.086	1138-5707	APASCIDE. Boletín de la Asociación Española de Padres de Sordociegos	364
1.087	1138-5731	Desafío segurador	368
1.088	1138-5758	Cuadernos de economía y dirección de la empresa	334
1.089	1138-5766	Boletín de publicaciones originales de profesores del IESE	658
1.090	1138-5804	Normacef social	369
1.091	1138-5839	Estadística del comercio exterior de España (1989)	339
1.092	1138-5995	Bidasoa Txingudi	338
1.093	1138-6037	Info-line (Ed. española)	658
1.094	1138-6142	Adímate (Sevilla)	364
1.095	1138-6231	Cuentas de las empresas públicas	336
1.096	1138-624X	Guía fiscal	336
1.097	1138-6282	APySAM. Atención primaria y salud mental	364
1.098	1138-6312	Mercado de riesgos	330
1.099	1138-6339	El Directorio central de empresas (Ed. impresa)	334
1.100	1138-6371	Media magazine (Mondragón)	658
1.101	1138-6606	Toledo en cifras	338.1
1.102	1138-6614	Cámara Toledo	334
1.103	1138-6630	Cámara Oficial de Comercio e Industria de Jerez	334
1.104	1138-6711	Fondos de inversión	336
1.105	1138-672X	Jurisprudencia sanitaria	364
1.106	1138-6770	InfoIEA. Encuesta de coyuntura turística de Andalucía	338.4
1.107	1138-6800	Revista andaluza de doctrina social	369
1.108	1138-6819	La Empresa (Madrid)	658
1.109	1138-6983	Epistula ALASS	364
1.110	1138-7092	Noticias INSALUD	369
1.111	1138-7157	Boletín laboral y de seguridad social	369
1.112	1138-7181	Al-Madraza (Granada)	331

1.113	1138-7254	Registro de establecimientos sanitarios	364
1.114	1138-7327	Libro verde de entidades financieras (CD-ROM)	336
1.115	1138-7653	Lamas Bolaño	330
1.116	1138-7742	Cuadernos económicos de Granada	338
1.117	1138-7777	Empresa Pontevedra	658
1.118	1138-8129	Euroguía (Madrid. Ed. en castellano)	336
1.119	1138-8234	Inadetur (Las Palmas de Gran Canaria)	338.4
1.120	1138-8277	El Santander (Santander)	336
1.121	1138-8447	InfoIEA. Intercambios comerciales de Andalucía con el extranjero	339
1.122	1138-8498	Sinistralidade laboral en Galicia	331
1.123	1138-8625	Revista del Grupo Safa	658
1.124	1138-865X	Restaurantes y proveedores de hoy	640
1.125	1138-8692	Revista de derecho social	368
1.126	1138-8722	Papeles de formación	331
1.127	1138-8838	ETEIF. Escola de Turisme d'Eivissa i Formentera (Disquete)	338.4
1.128	1138-8854	El Transporte interior regular de viajeros	338.4
1.129	1138-8943	I.P.C. Índice de precios de consumo	338.5
1.130	1138-8986	Memoria económica guipuzcoana	338.1
1.131	1138-9001	Estadística de permisos de trabajos a extranjeros	331
1.132	1138-9095	Guía laboral y de asuntos sociales	369
1.133	1138-9117	Saudiña (Santiago de Compostela)	364
1.134	1138-915X	Carta tributaria. Documentación (CD-ROM)	336
1.135	1138-9214	Economía y medio ambiente	338.1
1.136	1138-9230	Euroempresas (Bilbao)	336
1.137	1138-9273	The Gregory restaurant guide Costa del Sol	640
1.138	1138-932X	L'IAC. L'Informatiu d'assegurances de Catalunya	368
1.139	1138-9346	Galicia informe do paro rexistrado, evolución do emprego	331
1.140	1138-9362	Argentaria iberoamérica	338.1
1.141	1138-9532	Estudios financieros. Revista de trabajo y seguridad social. Comentarios, casos prácticos	368
1.142	1138-9540	Estudios financieros. Revista de contabilidad y tributación. Comentarios, casos prácticos	336
1.143	1138-9672	Archivos de prevención de riesgos laborales (Ed. impresa)	331
1.144	1138-9680	Monte Buciero	338.1
1.145	1138-9702	Emprendedores (Madrid)	658
1.146	1138-9745	Salut i força	364
1.147	1138-9923	Exportación & negocios, Comunidad Valenciana	339
1.148	1139-000X	En franquicia	339
1.149	1139-0166	Circular informativa - Confederacion de Empresarios de Galicia	334
1.150	1139-0220	Índice de precios de las viviendas	338.8
1.151	1139-0255	Enfoque (Vigo)	658
1.152	1139-0301	ETEIF. Escola de Turisme d'Eivissa i Formentera (Internet)	338.4
1.153	1139-031X	Aranzadi social (Ed. quincenal)	369
1.154	1139-0611	Aranzadi social. Índices auxiliares	369
1.155	1139-062X	Estudio sistemático de la jurisprudencia recaída en unificación de doctrina	369
1.156	1139-0697	Revista de estudios del desarrollo	338.1
1.157	1139-0905	Eutopía (Zaragoza)	330
1.158	1139-0956	Aranzadi fiscal. Boletín mensual	336
1.159	1139-1073	Ràpita (Sant Carles de la Ràpita)	338.1
1.160	1139-1103	Europe Eastern Europe business proposals	339
1.161	1139-1278	Intersindical te informa	331
1.162	1139-1456	Cuadernos de agricultura, pesca y alimentación	338.4

1.163	1139-1472	Historia agraria	338.4
1.164	1139-1510	La Voz del contribuyente	336
1.165	1139-1537	Estadística, producció i comptes de la indústria	338.4
1.166	1139-1618	Guía de las empresas que ofrecen empleo	331
1.167	1139-1960	Informe ICAE sobre la economía española	338.1
1.168	1139-2045	La Caja (Madrid. 1992)	336
1.169	1139-2274	Informe - Observatorio Vasco de Drogodependencias	364
1.170	1139-2312	Cuadernos técnicos de medio ambiente	330
1.171	1139-2746	L'Observatori (Girona)	338.1
1.172	1139-2851	Catálogo unificado de sellos de España (Ed. impresa)	658
1.173	1139-2924	Área social	364
1.174	1139-3157	Forecast mercado eléctrico	339
1.175	1139-3300	La Replazeta (La Almunia de Doña Godina)	338.1
1.176	1139-3424	Balance del año turístico en Andalucía	338.4
1.177	1139-3483	La Franquicia (Barcelona)	339
1.178	1139-3661	Documentos del CIRNS	339
1.179	1139-3688	Claves competitivas	658
1.180	1139-3815	Guide to labour & social affairs	369
1.181	1139-4145	Encuesta de formación profesional continua	331
1.182	1139-4226	Tendencias do emprego en Galicia	331
1.183	1139-4269	CD ROM Actualidad. Convenios colectivos	331
1.184	1139-434X	In formación (Madrid)	331
1.185	1139-4358	Paro registrado en Aragón	331
1.186	1139-4412	Estadística de accidentes de trabajo	331
1.187	1139-4455	Formación y empresa (Madrid)	658
1.188	1139-4501	Serie estudios - Instituto Universitario de la Empresa	658
1.189	1139-4536	Projecció exterior	339
1.190	1139-4706	La Economía valenciana	338.1
1.191	1139-4846	BIP. Publicación informativa de prevención	368
1.192	1139-4889	Turismo magazine (Ed. impresa)	338.4
1.193	1139-4897	Turismo magazine (Internet)	338.4
1.194	1139-4986	CEFgestión (Madrid)	658
1.195	1139-4994	Médicos de familia	364
1.196	1139-5028	Bancos y cajas, gestión de fondos	336
1.197	1139-5052	Región industrial	338.4
1.198	1139-5214	Guía creativity	334
1.199	1139-5451	Papers transició	33
1.200	1139-5567	Forum calidad	658
1.201	1139-5605	Enquesta industrial d'empreses a les Illes Balears	338.4
1.202	1139-5702	TaricTrade (Madrid)	339
1.203	1139-580X	Todo sobre la contratación laboral	331
1.204	1139-5958	Ámbito dialéctico. Clásicos del socialismo	330
1.205	1139-6059	Impuestos (Madrid. Ed. semestral)	336
1.206	1139-6148	Documentos de trabajo - Servilab	338.4
1.207	1139-6172	Bungalows-park y su mundo	640
1.208	1139-6202	Pharmaceutical care España	364
1.209	1139-627X	Documento de trabajo - Universidade de Santiago de Compostela. Departamento de Economía Aplicada	33
1.210	1139-630X	Comercio exterior de la Comunidad de Madrid (CD-ROM)	339
1.211	1139-6318	Comercio exterior de la Comunidad de Madrid (Ed. impresa)	339
1.212	1139-6369	ISFormativo Madrid	339
1.213	1139-6466	Cuentas de las administraciones públicas de la Región de Murcia	336
1.214	1139-6733	La Economía de Córdoba (Málaga)	338.1
1.215	1139-6784	Consejo de consumo	339

1.216	1139-6865	Revista de economía y finanzas de Castilla y León	338.1
1.217	1139-6903	Alimarket. No alimentación (Ed. impresa)	339
1.218	1139-7047	Claves del mes	339
1.219	1139-7160	Encuestas de servicios a empresas	338.4
1.220	1139-7276	Executive excellence (Ed. española)	658
1.221	1139-7357	Atención farmacéutica	364
1.222	1139-7411	Busca el teu nord, troba el sud	338.1
1.223	1139-742X	Gipuzkoatour (Donostia-San Sebastián)	338.4
1.224	1139-7446	Turismo (Benidorm)	338.4
1.225	1139-7535	Bolsa de Madrid (Internet)	336
1.226	1139-7551	Revista euroamericana de estudios tributarios	336
1.227	1139-7608	Revista empresa y humanismo	658
1.228	1139-7667	Cuadernos de Aranzadi social	369
1.229	1139-7683	La Programación regional y sus instrumentos	338.2
1.230	1139-7748	Revista de desarrollo rural y cooperativismo agrario (Ed. impresa)	334
1.231	1139-7861	Cuadernos de turismo	338.4
1.232	1139-8086	Cuentas del sector industrial en la Comunidad de Madrid (Ed. impresa)	338.4
1.233	1139-8221	Actualidad financiera. Monográfico (Ed. mensual)	336
1.234	1139-8256	Agronegocios (Madrid)	338.4
1.235	1139-8302	Actualidad financiera (Ed. semestral)	336
1.236	1139-8388	Carta laboral (Ed. impresa)	336
1.237	1139-8396	Actualidad laboral (Alcobendas. Ed. cuatrimestral)	369
1.238	1139-840X	El Boletín - FEMEPA	338.4
1.239	1139-8442	Boletín de información bibliográfica en atención primaria (Ed. impresa)	364
1.240	1139-8450	Actualidad laboral. Legislación, convenios colectivos (Ed. anual)	331
1.241	1139-8469	Boletín informativo - Área de Bienestar Social y Relaciones Ciudadanas, Ayuntamiento de Málaga	364
1.242	1139-8507	Revista de desarrollo rural y cooperativismo agrario (Internet)	334
1.243	1139-8671	Boletín de economía (Santiago de Compostela)	33
1.244	1139-8787	Panorama hostelero y turístico	338.4
1.245	1139-8892	Noticias de la Clínica Universitaria	364
1.246	1139-9023	Aedipe. Asociación Española de Directores y Jefes de Personal	658
1.247	1139-9031	Informaedipe de recursos humanos	658
1.248	1139-904X	Encuesta socio-laboral de Catalunya	331
1.249	1139-9058	Mercado de dinero	336
1.250	1139-9082	Revist@ d'industria, comerç i turisme	338.4
1.251	1139-9120	Apunte de coyuntura económica	338.1
1.252	1139-9333	Tenerife property scene	332
1.253	1139-9341	Osatzen (Bilbao)	364
1.254	1139-935X	Boletín de información bibliográfica en atención primaria (Internet)	364
1.255	1139-9422	Redes. Revista de servicios sociales	364
1.256	1139-9600	Asociación de Antiguos Alumnos Centro de Estudios Financieros	336
1.257	1139-966X	Sostenible? (Ed. impresa)	338.2
1.258	1139-9716	Manual de fiscalidad para no residentes	334
1.259	1139-9902	Primarics (Barcelona)	364
1.260	1139-9910	Sistema competencia, distribución y propiedad industrial. Avance mensual	339
1.261	1139-9937	La Voz de la Merindad (1999)	338.1

1.262	1139-997X	Guía de negocios en España	339
1.263	1575-037X	Auditorías de la calidad, metodología	658
1.264	1575-0388	Las Normas de aseguramiento de la calidad	658
1.265	1575-0396	Sistemas de la calidad, implantación y documentación	658
1.266	1575-040X	Audidores de sistemas de la calidad	658
1.267	1575-0418	Sistemas de gestión medioambiental	658
1.268	1575-0469	Atención primaria (Ourense)	364
1.269	1575-0531	Vida eco	338.1
1.270	1575-0620	Revista española de sanidad penitenciaria	364
1.271	1575-0744	Agua profesional	330
1.272	1575-0752	Infórmate (Puerto del Rosario)	366
1.273	1575-0795	Especial directivos. Índice temático	658
1.274	1575-0930	Casas de Playa	332
1.275	1575-1198	Revista española de estudios agrosociales y pesqueros	338.4
1.276	1575-1236	Anuario de política económica internacional	338.1
1.277	1575-1252	Industria ibérica	338.4
1.278	1575-1287	ABC inmobiliario (Ed. para Madrid)	332
1.279	1575-1295	ABC inmobiliario (Ed. para Sevilla)	332
1.280	1575-1325	Dí (Alicante)	364
1.281	1575-1333	Revista española de control externo	336
1.282	1575-135X	Sistema prevención de riesgos laborales. Avance mensual	331
1.283	1575-1406	Madrid sindical	331
1.284	1575-1457	E4 unidad docente	364
1.285	1575-1503	Informe sectorial - Consejo Superior de Cámaras de Comercio, Industria y Navegación de España	338.1
1.286	1575-1600	Casas & villas	332
1.287	1575-1880	Anuario Glosa, envejecer en España	364
1.288	1575-1910	Empleo & empresa	338.2
1.289	1575-1945	Presión sonora	364
1.290	1575-1988	Gitanos (Madrid)	364
1.291	1575-2046	Euroguía (Madrid. Ed. a català)	336
1.292	1575-2070	Euronegocio (Bilbao)	336
1.293	1575-2178	Cine por la red (Ed. impresa)	338.3
1.294	1575-2186	Cine por la red (Internet)	338.4
1.295	1575-2208	Propack (Madrid)	658
1.296	1575-2267	Fundación Inocente, Inocente	364
1.297	1575-2453	Hostelmarket. Revista	338.4
1.298	1575-2496	Gestión en la empresa familiar	334
1.299	1575-2674	Andalucía innovación (Ed. impresa)	658
1.300	1575-2682	Andalucía innovación (Internet)	658
1.301	1575-2739	Lidempresa (Madrid)	658
1.302	1575-2747	HORECO. Hoteles, restaurantes, cafeterías, colectividades	640
1.303	1575-2771	Empleo sin fronteras	331
1.304	1575-2852	Cuenta y razón del pensamiento actual. Crónica de economía	33
1.305	1575-2887	Convenios colectivos laborales de empresa	331
1.306	1575-2992	Convenios colectivos laborales	331
1.307	1575-3263	Guía SARES	364
1.308	1575-3379	Aequalitas (Zaragoza)	331
1.309	1575-3581	Mercado laboral (Madrid)	331
1.310	1575-3654	Hostelmarket. Anuario de la hostelería	338.4
1.311	1575-3662	PuntoMarket (Madrid. Informe quincenal)	658
1.312	1575-3824	Memoria - Bolsa de Valores de Madrid	336
1.313	1575-3883	Información semestral de las entidades con valores negociados en Bolsa - Bolsa de Valores de Bilbao	336

1.314	1575-3891	Información semestral de las entidades con valores negociados en Bolsa - Bolsa de Valores de Valencia	336
1.315	1575-3905	Información trimestral de las entidades con valores negociados en Bolsa (Bolsa de Valores de Valencia)	336
1.316	1575-3913	Información trimestral de las entidades con valores negociado en Bolsa - Bolsa de Valores de Barcelona	336
1.317	1575-3921	Información semestral de las entidades con valores negociados en Bolsa - Bolsa de Valores de Barcelona	336
1.318	1575-3964	Editur Latinoamérica	338.4
1.319	1575-3972	Boletín del Tribunal de Cuentas	336
1.320	1575-3980	Editur online (Barcelona)	338.4
1.321	1575-3999	Editur Latinoamérica online	338.4
1.322	1575-4030	Montilla (Montilla)	338.1
1.323	1575-4103	Atención primaria basada en la evidencia	364
1.324	1575-4138	StB Net Steuerberater Network	336
1.325	1575-4154	Casas & propiedades	332
1.326	1575-4170	Mercado laboral (Zaragoza)	331
1.327	1575-4219	Ceres (Huelva)	338.1
1.328	1575-4243	Aquí encontrarás tu casa (Ed. Barcelona)	332
1.329	1575-4367	Investigaciones económicas (Internet)	33
1.330	1575-4391	L'Estel (Barcelona)	331
1.331	1575-443X	Annals of tourism research en español	338.4
1.332	1575-4480	Boletín informativo - FEAPS Región de Murcia	364
1.333	1575-4502	Todo sobre la declaración de renta y patrimonio	336
1.334	1575-4553	Guía empresarial de Aragón	334
1.335	1575-457X	Pulso fiscal	336
1.336	1575-4588	Plan cameral de promoción de exportaciones	339
1.337	1575-4618	Sureste (Gúímar)	338.1
1.338	1575-4626	Avance normativo. Laboral, seguridad social y laboral de las administraciones públicas	369
1.339	1575-4634	Europa joven	364
1.340	1575-4871	InfoIntras (Valladolid)	364
1.341	1575-4898	Informe de coyuntura económica - Consejo Superior Cámaras de Comercio, Industria y Navegación de España	338.1
1.342	1575-4901	Merkataritza-sektoreko kontuak	339
1.343	1575-5088	Aquí encontrarás tu casa (Ed. Sevilla)	332
1.344	1575-5096	Aquí encontrarás tu casa (Ed. Huelva)	332
1.345	1575-510X	Aquí encontrarás tu casa (Ed. provincia de Cádiz)	332
1.346	1575-5274	Oportunidades de carrera	331
1.347	1575-5282	[IESE compass]	658
1.348	1575-5711	Forum fiscal de Álava	336
1.349	1575-5738	Aquí encontrarás tu casa (Ed. Madrid)	332
1.350	1575-5835	Revista de investigación económica y social de Castilla y León	338.1
1.351	1575-6149	Reglamentación del sector laboral	369
1.352	1575-6238	Seguridad e higiene en el trabajo	331
1.353	1575-6440	Central de Balances. Resultados trimestrales de las empresas no financieras	330
1.354	1575-6459	Central de Balances. Resultados anuales de las empresas no financieras (Ed. impresa)	330
1.355	1575-667X	ABC economía (Ed. para Madrid)	338.1
1.356	1575-6688	Sostenible? (Internet)	338.2
1.357	1575-6785	Apertura de centros de trababjo en Aragón	331
1.358	1575-6882	Impuesto sobre la renta de las personas físicas	336
1.359	1575-6939	Fenicios en la red	658

1.360	1575-7048	Lan harremanak	331
1.361	1575-7358	Comercio en la red	658
1.362	1575-7439	PuntoMarket. Anuario	658
1.363	1575-7447	Construcción Alimarket	338.4
1.364	1575-7501	Boletín agrario (Madrid. 1999. Ed. impresa)	338.4
1.365	1575-751X	Boletín agrario (Madrid. Internet)	338.4
1.366	1575-7544	SIM. Semanario de la industria musical	338.4
1.367	1575-7811	Gestión clínica y sanitaria	364
1.368	1575-8052	Koop euskal enpresa kooperatiboa	334
1.369	1575-8060	Encuesta de coyuntura laboral, síntesis de indicadores laborales	331
1.370	1575-8133	Relaciones económicas internacionales	339
1.371	1575-8192	Boletín de análisis de la coyuntura económica de la provincia de Cádiz	338.1
1.372	1575-8257	BEF. Boletín económico financiero	336
1.373	1575-8362	Derecho y medio ambiente	338.2
1.374	1575-8613	Monografías en economía pública	336
1.375	1575-863X	Informes de auditoría	334
1.376	1575-8702	InfoIEA. Encuesta de ocupación hotelera	338.4
1.377	1575-8931	Aranzadi laboral. Boletín mensual	331
1.378	1575-894X	Turismo y economía	338.4
1.379	1575-9113	El Fisco internacional	336
1.380	1575-9121	Tecno 2000 (Ed. en castellano)	658
1.381	1575-9237	Ganar.com (Ed. impresa)	658
1.382	1575-9245	Ganar.com (Internet)	658
1.383	1575-9288	Revista galega de emprego	331
1.384	1575-9296	Revista gallega de empleo	331
1.385	1575-9326	Cube & partners magazine	658
1.386	1575-9571	Desde el sur (Sevilla)	338.1
1.387	1575-9598	Desarrollo del presupuesto del Ministerio de Defensa, Subsector Estado	336
1.388	1575-9709	El Lapicero (Ciudad Real)	331
1.389	1575-9903	FMC. Formación médica continuada en atención primaria (CD-ROM)	364
1.390	1576-009X	Unión (Madrid. 1995)	331
1.391	1576-0138	Branka (Pasaia)	338.1
1.392	1576-0154	Agenda de la empresa andaluza	334
1.393	1576-0162	Revista de economía mundial	338.1
1.394	1576-0197	All-i-oli (Valencia)	331
1.395	1576-0243	Seguimiento presupuestario de la Seguridad Social	336
1.396	1576-0251	Boletín informativo de la Seguridad Social. Gestión económica (CD-ROM)	369
1.397	1576-026X	Boletín de informativo de la Seguridad Social. Gestión económica (Ed. impresa)	369
1.398	1576-0308	Guía Puntex. Anuario español del medio ambiente para industrias y municipios	338.4
1.399	1576-0316	Puesta al día en urgencias, emergencias y catástrofes	364
1.400	1576-0715	Tribuna docente en medicina de familia	364
1.401	1576-0936	Tdh. Tierra de hombres	338.1
1.402	1576-110X	Anuari català d'assegurances	368
1.403	1576-1177	Comercio exterior (Valencia)	339
1.404	1576-1266	La Situación en el mundo	338.1
1.405	1576-1274	L'Estat del món	338.1
1.406	1576-1665	Guía Puntex. Anuario español de hostelería y colectividades	640
1.407	1576-1673	Guía Puntex. Anuario español del envase y embalaje	338.4

1.408	1576-1681	Anuario español de sanidad	364
1.409	1576-169X	Justicia laboral	369
1.410	1576-1703	Euro boletín de la Junta de Andalucía	336
1.411	1576-1738	Encuentros (Garrapinillos)	364
1.412	1576-2041	Barcelona management review (Ed. trilingüe castellano, inglés, catalán)	658
1.413	1576-2084	Apuntes de empresa	658
1.414	1576-2092	Periódico del empresario	658
1.415	1576-2106	El SAS información	364
1.416	1576-2211	Catalonia Qualitat	339
1.417	1576-2343	Ekò (El Prat de Llobregat)	658
1.418	1576-2629	InfoIEA. Contabilidad trimestral de Andalucía	330
1.419	1576-267X	ASSB. Asistencias sociosanitaria y bienestar	364
1.420	1576-2904	Revista universitaria de ciencias del trabajo	331
1.421	1576-2947	Cooperación española	339
1.422	1576-2998	Info Gomera	338.1
1.423	1576-3072	Impuesto sobre la renta de las personas físicas. Doctrina de la Dirección General de Tributos	336
1.424	1576-3153	Munduan, paz y desarrollo	338.1
1.425	1576-3269	Boletín de informaciones y estudios - Dirección General de Obras Hidráulicas y Calidad de las Aguas	330
1.426	1576-3285	La Alimentación mes a mes	338.4
1.427	1576-3382	Documents de treball del Departament d'Economia	33
1.428	1576-3439	Herramienta de investigación y análisis de encuestas laborales	331
1.429	1576-3498	Visión, gestión y excelencia	658
1.430	1576-365X	SIAJ. Servei d'Informació i Assessorament per a Joves	364
1.431	1576-3811	Guía de la buena vida	640
1.432	1576-3862	El Clarión (Madrid)	331
1.433	1576-4001	Telemprego (Ourense)	331
1.434	1576-4168	Faro del silencio	364
1.435	1576-4222	Normas y ratios financieros de las empresas españolas para cada sector de actividad	657
1.436	1576-4524	Medicina de familia Andalucía	364
1.437	1576-4559	E-Zine Margerine	658
1.438	1576-4680	Mercantil & contable	657
1.439	1576-4737	Círculo de lingüística aplicada a la comunicación	33
1.440	1576-4850	Franquicias y negocios	339
1.441	1576-4869	Anuario de estadística agroalimentaria	338.4
1.442	1576-4885	Interactiva (Madrid. Ed. impresa)	658
1.443	1576-4915	Calidad (Madrid)	658
1.444	1576-5032	Temas tributarios de actualidad	336
1.445	1576-5040	Temas de consum	339
1.446	1576-5067	Anuario español de creatividad	658
1.447	1576-5539	Doela (Santiago de Compostela)	338.4
1.448	1576-5881	Foro de seguros	368
1.449	1576-5962	Revista de psicología del trabajo y de las organizaciones (1999)	331
1.450	1576-6063	Distribución actualidad	339
1.451	1576-6306	Notas de trabajo social	364
1.452	1576-6314	Indicadores de la prestación farmacéutica en el Instituto Nacional de la Salud	364
1.453	1576-642X	Documentos de trabajos - Universidad de Alcalá. Escuela Universitaria de Turismo	338.4
1.454	1576-6500	Papeles del este, transiciones poscomunistas	338.1

1.455	1576-6772	Informe sobre la coyuntura del transporte y los servicios postales	338.4
1.456	1576-6810	Anuario de seguros (Madrid)	368
1.457	1576-6837	C@stelló XXI	334
1.458	1576-6985	Cuadernos de gestión pública local	338.2
1.459	1576-7000	Guía del marketing en España	658
1.460	1576-7108	Estudios de construcción y transportes	338.4
1.461	1576-740X	Decisión (Vigo)	334
1.462	1576-7655	Actualidad empresarial.com	658
1.463	1576-7736	Economía aragonesa (Ed. impresa)	338.1
1.464	1576-7744	Revista on-line de economía argonesa	338.1
1.465	1576-7752	Guía empresarial de Murcia	334
1.466	1576-7760	Guía empresarial de la Comunidad Valenciana	334
1.467	1576-7779	Referents (Barcelona)	331
1.468	1576-7817	Construcción Alimarket. Informe anual, Materiales	338.4
1.469	1576-7825	Construcción Alimarket. Informe anual, Constructoras	338.4
1.470	1576-7930	Redmarket. Informe confidencial de los negocios en Internet	658
1.471	1576-8074	Alimarket online	338.4
1.472	1576-8244	Laboris (Valladolid)	331
1.473	1576-8503	Forum (Madrid. Ed. en español)	339
1.474	1576-8511	Destino Cuba	338.4
1.475	1576-8627	Panorama económico (Málaga)	338.1
1.476	1576-8635	Dato económico	338.1
1.477	1576-8686	Viure a Tibi	338.1
1.478	1576-8805	Residencial (Aravaca)	364
1.479	1576-883X	Indicadors de coyuntura. Sèrie 2, Indústria (Internet. Ed. en valencià)	338.4
1.480	1576-8848	Indicadors de coyuntura. Sèrie 2, Indústria (Internet. Ed. en castelleno)	338.4
1.481	1576-8856	Provigo (Vigo)	331
1.482	1576-9003	Master net	658
1.483	1576-9011	Boletín Master-net	658
1.484	1576-947X	Feri@s de Barcelona y Catalunya	339
1.485	1576-9658	Relaciones laborales (Valencia)	331
1.486	1576-9798	Eme dos. Agenda de la construcción (CD-ROM)	657
1.487	1576-9844	Avances informativos. Contabilidad y auditoría	657
1.488	1576-9976	Col·lecció Estudis Comercials	339
1.489	1576-9992	Actualidad Altea	338.1
1.490	1577-0036	Tribuna de auditoría	657
1.491	1577-0052	Boletín de noticias - Inmoteca.com	332
1.492	1577-0230	Gasto público en medio ambiente	336
1.493	1577-0427	De par en par (Madrid)	640
1.494	1577-0532	TS difusión	364
1.495	1577-0796	Empresas por Granada (Ed. impresa)	33
1.496	1577-0818	Encuesta de calidad de vida en el trabajo	331
1.497	1577-0850	Mirades al Camp de Túria	338.1
1.498	1577-1075	Base de datos convenios colectivos	331
1.499	1577-113X	Empresas de la Cambra de Comerç de Barcelona	334
1.500	1577-1148	Empresas por Granada (Internet)	33
1.501	1577-1326	Grup ICS (Ed. a català)	364
1.502	1577-1334	Grup ICS (Ed. en castellano)	364
1.503	1577-1342	Directorio de unidades de actividad económica de la Comunidad de Madrid (Ed. impresa)	338.4
1.504	1577-1369	Contabilidad regional de la Comunidad de Madrid	330
1.505	1577-1377	Los Transportes y los servicios postales	338.4

1.506	1577-1393	Memoria socioeconómica Comunidad Autónoma del País Vasco	338.1
1.507	1577-1407	Memoria sozioekonomikoa Euskadiko Autonomia Erkidegoa	338.1
1.508	1577-1431	Ediceram (Castellón de La Plana)	338.4
1.509	1577-158X	Podemos (Badajoz)	364
1.510	1577-1598	Coyuntura regional (Madrid)	338.1
1.511	1577-1601	Indicadores económicos regionales	338.1
1.512	1577-161X	Comunidad de Madrid datos básicos	338.1
1.513	1577-1628	Region of Madrid data guide	338.1
1.514	1577-189X	Trabajos y asuntos sociales	369
1.515	1577-2217	Working papers Munduan	338.1
1.516	1577-2314	Ensino (Santiago de Compostela. 1993)	331
1.517	1577-2403	AECA. Asociación Española de Contabilidad y Administración de Empresas	658
1.518	1577-2462	Factbook tecnologías de la información. Checklist	658
1.519	1577-2470	Factbook tecnologías de la información. Boletín	658
1.520	1577-2489	Factbook marketing y comercial. Boletín	658
1.521	1577-2497	Factbook prevención de riesgos laborales. Boletín	331
1.522	1577-2500	Factbook prevención de riesgos laborales. Caso práctico	331
1.523	1577-2519	Factbook recursos humanos. Checklist	658
1.524	1577-2527	Factbook recursos humanos. Boletín	658
1.525	1577-2535	Factbook marketing y comercial. Caso práctico	658
1.526	1577-2608	El Puntero de Aragón	331
1.527	1577-2624	Magazine local	338.1
1.528	1577-2810	Coyuntura Laboral (Madrid)	331
1.529	1577-2977	ANPE (Punteareas)	331
1.530	1577-3124	Perspectivas empresariales en Europa y España para ...	338.1
1.531	1577-3167	Monografías INIA. Ganadera	338.4
1.532	1577-3221	Reflejos (Zamora)	364
1.533	1577-3361	MM. Mecalux mecenazgo	658
1.534	1577-3477	Boletín de situación económica	338.1
1.535	1577-3558	Gestión y evaluación de costes sanitarios	338.5
1.536	1577-3574	Dínatos (Madrid)	33
1.537	1577-3582	Factbook prevención de riegos laborales. Checklist	334
1.538	1577-3728	La Economía española a finales del año ...	338.1
1.539	1577-3752	ABC nuevo trabajo (Ed. Andalucía)	331
1.540	1577-3817	Stock. Agenda profesional de la logística (Madrid)	658
1.541	1577-3973	Perspectivas empresariales en España para el año ...	338.1
1.542	1577-3981	Perspectivas empresariales para el año ...	338.1
1.543	1577-4163	Revista valenciana de economía y hacienda	33
1.544	1577-4384	Calidad y riesgo	364
1.545	1577-4937	Jurisprudencia constitucional sobre trabajo y seguridad social	369
1.546	1577-502X	EPH. Equipos productos hostelería	640
1.547	1577-5046	Euroinmo.com (Madrid)	338.4
1.548	1577-5194	Hilero eguneratuz	364
1.549	1577-5232	DHIAL. Desarrollo humano e institucional para América Latina	330
1.550	1577-5348	RRHH magazine	658
1.551	1577-5364	EH. Escuela hoy (Murcia)	331
1.552	1577-5461	Tecnodisma (Ferrol)	658
1.553	1577-5631	EH. Escuela hoy (Logroño)	331
1.554	1577-5658	EH. Escuela hoy (Madrid)	331
1.555	1577-5704	Restaurantes de Gipuzkoa	640
1.556	1577-659X	In.com (Valencia)	334
1.557	1577-662X	Equis Equis	364
1.558	1577-6638	Mundo fiscal	336

1.559	1577-6654	Boletín trimestral - CESA	338.1
1.560	1577-6743	Anuario económico de España	339
1.561	1577-6913	Xurisprudencia social do Tribunal Superior de Xustiza de Galicia	369
1.562	1577-6972	Project briefing (Barcelona)	658
1.563	1577-709X	Avance de doctrina administrativa y jurisprudencia social	369
1.564	1577-7103	Carta tributaria. Al día	336
1.565	1577-7200	Frenia (Madrid)	364
1.566	1577-7286	Anuario inmobiliario	338.4
1.567	1577-7308	Postgrado (Sevilla)	658
1.568	1577-7367	Vivienda y sociedad	334
1.569	1577-7472	Justicia profesional	331
1.570	1577-7499	Plaça major	338.1
1.571	1577-7510	Pla de salut de la Regió Sanitària Lleida	364
1.572	1577-7529	SERCLA. Sistema extrajudicial de resolución de conflictos colectivos laborales de Andalucía	331
1.573	1577-7545	Memoria C.A.R.L. Actividades	331
1.574	1577-7553	Memoria C.A.R.L. La Negociación colectiva en Andalucía	331
1.575	1577-7561	Pla de salut de Catalunya	364
1.576	1577-757X	Pla de salut de la Regió Sanitària Costa de Ponent	364
1.577	1577-7618	Cámaras (Madrid)	334
1.578	1577-7650	Cámara (Salamanca)	338.4
1.579	1577-7804	Nueva empresa.com	334
1.580	1577-7863	Utopía socialista	330
1.581	1577-7901	Expendata (Madrid)	364
1.582	1577-7928	Guía práctica de seguridad social	369
1.583	1577-8193	Ecos de Corella	338.1
1.584	1577-824X	Resoluciones - Tribunal de Defensa de la Competencia	339
1.585	1577-8363	Punto vital	336
1.586	1577-8428	CSI-CSIF Aragón	331
1.587	1577-8517	The International journal of digital accounting research	334
1.588	1577-855X	Cuentas de las administraciones públicas de Madrid	334
1.589	1577-8584	La Vivienda en Álava	332
1.590	1577-8789	Signos de avance	364
1.591	1577-8819	Papers de la Càtedra Unesco	330
1.592	1577-8916	Revista valenciana de salud ocupacional	331
1.593	1577-9165	Tribuna inmobiliaria	332
1.594	1577-9173	Desarrollos inmobiliarios	332
1.595	1577-9181	Eventos y ferias inmobiliarias	332
1.596	1577-919X	Normas y fondos inmobiliarios	336
1.597	1577-9203	Iniciativas inmobiliarias	332
1.598	1577-9211	Red inmobiliaria	332
1.599	1577-9238	ITser. Servicio de Información Técnica	658
1.600	1577-9289	El Campo de Castilla-La Mancha	338.4
1.601	1577-9297	Quaderns de la Mediterrània	338.1
1.602	1577-9386	Pla de salut de la Regió Sanitària Centre	364
1.603	1577-9394	Pla de salut de la Regió Sanitària Tortosa	364
1.604	1577-9408	Pla de salut de la Regió Sanitària Tarragona	364
1.605	1577-9432	Entreagentes (Sevilla)	331
1.606	1577-9440	Pla de salut de la Regió Sanitària Barcelonès Nord i Maresme	364
1.607	1577-9459	Pla de salut de la Regió Sanitària Barcelona Ciutat	364
1.608	1577-9491	Ambienta (Madrid)	338.2
1.609	1577-9580	Stima (Valencia)	332
1.610	1577-9823	El Vuelo de Ícaro	338.1
1.611	1577-9963	¿Qué queremos decir ...?	364

1.612	1578-0066	FEAFES punto de encuentro	364
1.613	1578-0236	Portularia (Huelva)	364
1.614	1578-0244	Documentos - Instituto de Estudios Fiscales (2000)	336
1.615	1578-0252	Papeles de trabajo - Instituto de Estudios Fiscales	336
1.616	1578-0317	Cuenta con IGAE	65.0
1.617	1578-0511	Negocio inmobiliario	332
1.618	1578-0678	Enseñanza andaluza	331
1.619	1578-0686	Andalucía laboral	331
1.620	1578-0724	Revista de derecho de las nuevas tecnologías	33
1.621	1578-0732	Economía agraria y recursos naturales	338
1.622	1578-0759	Cuadernos de actualidad económica	338.1
1.623	1578-0813	Lycos business magazine	334
1.624	1578-0872	Revista del Ministerio de Trabajo y Asuntos Sociales (Internet)	331
1.625	1578-0880	Información trimestral de las entidades con valores negociados en Bolsa - Bolsa de Valores de Bilbao	336
1.626	1578-0937	El Término (Fuensanta)	338.1
1.627	1578-1054	Revista galega de dereito social (CD-ROM)	369
1.628	1578-1208	InfoRegalo (Madrid)	339
1.629	1578-1275	Atención primaria (Barcelona. Internet)	364
1.630	1578-1372	Anuario del Consejo Superior de Cooperativas de Euskadi	334
1.631	1578-1402	Hospital General (Madrid. 2000)	364
1.632	1578-164X	Gerokomos (Barcelona. Internet)	364
1.633	1578-1828	Informe comarcal do mercado laboral	331
1.634	1578-1992	Legislación laboral y de seguridad social	369
1.635	1578-2158	Gestión hospitalaria (Internet)	364
1.636	1578-2255	Estatísticas sociolaborais	331
1.637	1578-2298	Catalunya global magazine	338.1
1.638	1578-2301	Luxury lifestyles	330
1.639	1578-2417	Redmarket. Informe anual de Internet	334
1.640	1578-2425	Construcción Alimarket. Informe anual, distribución de materiales	338.4
1.641	1578-2441	After the bell	336
1.642	1578-2549	Archivos de prevención de riesgos laborales (Internet)	331
1.643	1578-2670	Almería agrícola	338.4
1.644	1578-2697	Navarra en marcha	338.1
1.645	1578-276X	Nautis fiscal	336
1.646	1578-3057	Entreculturas (Madrid)	364
1.647	1578-3065	Ser médico	364
1.648	1578-3103	Agathos (Barcelona)	364
1.649	1578-312X	Quién es quién en el transporte y el comercio internacional de Valencia	339
1.650	1578-343X	Boletín Facor	364
1.651	1578-3456	Empresa global	339
1.652	1578-3898	Boletín económico financiero - Cajamar, Instituto la Rural (Ed. Impresa)	338.1
1.653	1578-3901	Sectores (Almería)	338.1
1.654	1578-391X	Boletín económico financiero - Cajamar, Instituto la Rural (Internet)	338.1
1.655	1578-3944	Alta rentabilidad	330
1.656	1578-3979	La Cambra comunicació (Ed. impresa)	334
1.657	1578-3995	La Cambra comunicació (Internet)	334
1.658	1578-4037	Ejecutivos (Madrid)	658
1.659	1578-4193	Foro de seguridad social	369
1.660	1578-4231	Revista de empresa y estudios económicos	33

1.661	1578-4339	Boletín monetario financiero (Internet)	336
1.662	1578-438X	Social XXI	364
1.663	1578-441X	Lamega subastapublica	658
1.664	1578-4460	EERS. Estudios económicos regionales y sectoriales	338.1
1.665	1578-4479	Estudios económicos de desarrollo internacional	338.1
1.666	1578-4487	Applied econometrics and international development	33
1.667	1578-4525	Diario del puerto Madrid	658
1.668	1578-4657	METRA. El Mercado de trabajo en Aragón	331
1.669	1578-4819	El Inmobiliario mes a mes	338.4
1.670	1578-4894	Txaparro (Zarautz)	338.1
1.671	1578-5025	Memoria anual (Cámara Oficial de Comercio, Industria y Navegación de Valencia)	334
1.672	1578-5289	Fiscalidad internacional, convenios de doble imposición	336
1.673	1578-5335	Revista construcción Alimarket	338.4
1.674	1578-5467	Tècnics tributaris	336
1.675	1578-5637	Xeografía (Santiago de Compostela)	332
1.676	1578-5688	Libro verde de entidades financieras (Ed. impresa)	336
1.677	1578-5742	Hospital General (Murcia)	364
1.678	1578-5777	TsT. Transportes, servicios y telecomunicacione	338.4
1.679	1578-5890	Txostena - Euskadiko Kooperatiben Goren-Kontseilua	334
1.680	1578-5912	Cecotnòmic (Terrassa. Ed. en castellano)	658
1.681	1578-5920	Cecotnòmic (Terrassa. Ed. en català)	658
1.682	1578-6137	FBA newsletter	364
1.683	1578-620X	Economía 3, Alicante	33
1.684	1578-6218	Economía 3, Castellón	33
1.685	1578-6382	Butlletí informatiu - Àrea de Promoció Econòmica i Ocupació	338.1
1.686	1578-6579	Diálogo mediterráneo	338.1
1.687	1578-6587	Cuadernos de Diálogo mediterráneo	338.1
1.688	1578-6617	AZTI arrantza (Ed. impresa)	330
1.689	1578-6625	AZTI arrantza (Internet)	330
1.690	1578-6641	SBP. Sebuscapiso.com	332
1.691	1578-6692	Aella. Associació d'Empresaris del Llobregat-Anoia (1999)	331
1.692	1578-6714	Revista de ferias, congresos y jornadas	339
1.693	1578-6722	Metros 2	332
1.694	1578-7133	Hoteles del siglo XXI	640
1.695	1578-7168	Ager (Zaragoza)	338.1
1.696	1578-7184	Construcción de El Mundo del siglo veintiuno de Valladolid	338.4
1.697	1578-7214	Saber y sabor	640
1.698	1578-7311	Dinero (2001)	338.1
1.699	1578-7427	Singradura (Santiago de Compostela)	338.1
1.700	1578-7516	Nuevo hospital (Internet)	364
1.701	1578-7524	Nuevo hospital (Ed. impresa)	364
1.702	1578-7583	FOW journal	65.0
1.703	1578-7699	Directorio de unidades de actividad económica de la Comunidad de Madrid (CD-ROM)	338.4
1.704	1578-7729	Fomento de la producción. España ...	334
1.705	1578-8091	Review on economic cycles	338.1
1.706	1578-8237	Protocolos de actuación farmacéutica (Ed. impresa)	364
1.707	1578-8245	Monografías farmacéuticas (Ed. impresa)	364
1.708	1578-8253	Protocolos de actuación farmacéutica (Internet)	364
1.709	1578-8261	Monografías farmacéuticas (Internet)	364
1.710	1578-8407	Papeles de trabajo sobre medio ambiente y economía	330
1.711	1578-8415	Franquicias y negocios. Guía de oportunidades de negocio	339
1.712	1578-8466	Catálogo de monedas y billetes de España	336
1.713	1578-8571	Tractes.com (Valencia)	658

1.714	1578-858X	Salud pública y educación para la salud	364
1.715	1578-8652	Integra (Salamanca. Ed. impresa)	364
1.716	1578-8660	Integra (Salamanca. Internet)	364
1.717	1578-8709	Boletín AsF (Ed. impresa)	364
1.718	1578-8717	Butlletí AsF (Ed. impresa)	364
1.719	1578-8725	Boletín AsF (Internet)	364
1.720	1578-8733	Butlletí AsF (Internet)	364
1.721	1578-8865	SEMERGEN. Sociedad Española de Medicina Rural y Generalista (Internet)	364
1.722	1578-8873	MetalUnivers (Molins de Rei)	338.4
1.723	1578-9004	Tecno embalaje (Ed. impresa)	658
1.724	1578-911X	Documentos intellectus	65.0
1.725	1578-9152	Xifres de la negociació col·lectiva a Catalunya	331
1.726	1578-9160	Atur registrat a Catalunya	331
1.727	1578-9179	Balanç del mercat treball a Catalunya	331
1.728	1578-942X	Anuario estadístico de la banca en España	336
1.729	1578-9578	BITS. Boletín informativo de trabajo social	364
1.730	1578-9608	Censos Alimarket	338.4
1.731	1578-9721	Diario del puerto Bilbao	658
1.732	1578-9810	Cuadernos del IDR	332
1.733	1579-0053	Boletín socioeconómico, Pontevedra siglo XXI	338.1
1.734	1579-0274	La Piedra natural de España, directorio	338.4
1.735	1579-0282	Natural stone in the world, directory	338.4
1.736	1579-0355	La Guía de Nicolás	640
1.737	1579-0614	Euskadi boletín de turismo aldizkaria	338.4
1.738	1579-0665	El Profesional (Madrid)	658
1.739	1579-0703	Factbook retribuciones. Boletín	331
1.740	1579-0711	Factbook retribuciones. Checklist	331
1.741	1579-086X	Món empresarial	658
1.742	1579-0878	Summa de voluntades	364
1.743	1579-0916	Spain-U.S.A. business proposals	339
1.744	1579-0924	Spain-Pacific business proposals	339
1.745	1579-0967	Spain-Asia business proposals	339
1.746	1579-0975	Spain-Europe business proposals	339
1.747	1579-1033	Spain-Canada business proposals	339
1.748	1579-1041	Spain-Africa business proposals	339
1.749	1579-1106	Enrédate con Unicef	364
1.750	1579-1114	Enrédate Unicef ekin	364
1.751	1579-1270	Convention Bureau Jerez-Provincia de Cádiz	338.4
1.752	1579-1416	eWeek (Madrid)	338.4
1.753	1579-1440	Tecno embalaje (Internet)	658
1.754	1579-1459	PVD (Madrid)	338.4
1.755	1579-1475	Economics analysis working papers	33
1.756	1579-1483	Iurivas (Bilbao)	369
1.757	1579-1912	Orgn social	364
1.758	1579-2102	Informe anual - Instituto de Crédito Oficial	336
1.759	1579-2110	Annual report - Instituto de Crédito Oficial	336
1.760	1579-2145	E-negocio Galicia	658
1.761	1579-2307	Col·lecció Monogràfics - Institut d'Infància i Mon Urbà	364
1.762	1579-2315	Empresa y finanzas. Anuario (Ed. impresa)	338.1
1.763	1579-2498	Estabilidad financiera (Ed. impresa)	339
1.764	1579-2609	Informes anuales Alimarket	338.4
1.765	1579-2633	Cuentas del sector industrial en la Comunidad de Madrid (CD-ROM)	338.4
1.766	1579-2714	Sistema seguros (CD-ROM)	368

1.767	1579-2781	Butlletí info CIIMU	364
1.768	1579-279X	Boletín info CIIMU	364
1.769	1579-2838	Memento práctico Francis Lefebvre. Prevención de riesgos laborales	331
1.770	1579-2854	Memento práctico Francis Lefebvre. Salario	331
1.771	1579-2862	Memento práctico Francis Lefebvre. Impuesto sobre sociedades	336
1.772	1579-2889	Memento práctico Francis Lefebvre. Administradores y directivos	658
1.773	1579-2897	Memento práctico Francis Lefebvre. IVA	336
1.774	1579-2951	ESFormatiu (Madrid)	339
1.775	1579-2994	Revista electrónica Derechoconsumo.com	336
1.776	1579-3176	Nuestros negocios	334
1.777	1579-3192	Public@cción la alternativa	331
1.778	1579-3214	Sistema nacional de salud. Explotación de bases del CMBD	364
1.779	1579-3230	E-trabajo (Madrid)	331
1.780	1579-3257	Distribución actualidad. Logística	658
1.781	1579-3265	Cuentas financieras de la economía española (Disquete)	336
1.782	1579-3354	Perspectives territorials	338.1
1.783	1579-3451	Indicador de renta disponible bruta municipal	330
1.784	1579-3508	Cuentas del sector industrial en la Comunidad de Madrid. Avance de resultados	338.4
1.785	1579-3621	Estabilidad financiera (Internet)	339
1.786	1579-3818	Fórum tecnológico	65.0
1.787	1579-3850	Contabilidad nacional de España (CD-ROM)	330
1.788	1579-3877	Contabilidad regional de España (Ed. impresa)	330
1.789	1579-3907	Directorio de unidades de actividad económica de la Comunidad de Madrid (Ed. abreviada)	338.4
1.790	1579-3923	Comercio exterior de la Comunidad de Madrid (Ed. abreviada)	339
1.791	1579-4040	Central de Balances. Resultados anuales de las empresas no financieras (CD-ROM)	330
1.792	1579-4261	Guía de auditoría	657
1.793	1579-4342	Business services (Madrid)	336
1.794	1579-4539	Meda (Madrid)	338.2
1.795	1579-4547	Encuesta industrial de productos (CD-ROM)	338.4
1.796	1579-4660	Moneda única	338.1
1.797	1579-475X	Document de treball - Universitat de Girona, Departament d'Economia	33
1.798	1579-4768	Capacidad, ocupación y estacionalidad en acampamentos turísticos, Aragón	338.4
1.799	1579-4776	Capacidad, ocupación y estacionalidad hotelera, Aragón	338.4
1.800	1579-4873	IE working paper	658
1.801	1579-4938	SEMER. Sociedad Española de Médicos de Residencias	364
1.802	1579-4946	CRM pro	658
1.803	1579-4962	MCI. Mujeres con ideas	658
1.804	1579-5020	E.sphera (Barcelona. Ed. impresa)	658
1.805	1579-5039	E.sphera (Barcelona. Internet)	658
1.806	1579-5063	E.comm (Molins de Rei. Ed. impresa)	658
1.807	1579-5071	E. comm (Barcelona. Internet)	658
1.808	1579-5187	Boletín de población activa, Comunidad de Madrid (Disquete)	331
1.809	1579-5500	Gestiona (Madrid)	658
1.810	1579-5608	Migra info.CRID (Ed. impresa)	364
1.811	1579-5616	Migra info.CRID (Internet)	364
1.812	1579-5675	Estudio do mercado laboral. Galicia	331

1.813	1579-5772	Revista española de economía de la salud	33
1.814	1579-5829	Nuestra farmacia actual	338.4
1.815	1579-5934	E-Deusto (Bilbao)	658
1.816	1579-6019	Base de datos convenios colectivos. Construcción	331
1.817	1579-6167	Cuadernos de mejora del rendimiento profesional	658
1.818	1579-6213	Informe anual económico	338
1.819	1579-623X	Base de precios de edificación y urbanización (Ed. impresa)	338.5
1.820	1579-6248	Base de precios de edificación y urbanización (CD-ROM)	338.5
1.821	1579-6264	La Contabilidad en los exámenes	657
1.822	1579-6434	Estilo seguro	368
1.823	1579-6450	Estadística hospitalaria andaluza	364
1.824	1579-6566	Guía electrónica de consulta. Laboral	331
1.825	1579-6612	Exit (Barcelona)	339
1.826	1579-6663	Documento de trabajo. Serie economía	33
1.827	1579-6841	Tr@velturisme (Valencia)	338.4
1.828	1579-6876	Management digest (Madrid)	658
1.829	1579-6949	Guía de servicios - Subdirección Xeral de Planificacación Sanitaria e Aseguramento	364
1.830	1579-6973	Estadísticas de ejecución del presupuesto por departamentos ministeriales	336
1.831	1579-6981	Vivir en Andalucía	338.4
1.832	1579-7201	Avance social	339
1.833	1579-721X	Movimiento y situación del Tesoro y de las operaciones de ejecución del presupuesto y de sus modificaciones	336
1.834	1579-7228	Guía electrónica de consulta. Civil. Bienes y contratos	339
1.835	1579-7309	Estadística industrial (València. CD-ROM)	338.4
1.836	1579-7317	PVD. Comunicaciones (Madrid)	338.4
1.837	1579-7503	Cuentas de la industria aragonesa (Disquete)	338.4
1.838	1579-752X	Boletín Sefac	364
1.839	1579-7716	Avances, salud, trabajo y empresa	331
1.840	1579-7724	Encuesta sobre el tiempo de trabajo en España (Ed. impresa)	331
1.841	1579-7759	Encuesta de servicios técnicos (Ed. impresa)	658
1.842	1579-7783	Encuesta de coste laboral (Ed. impresa)	657
1.843	1579-7813	Revista documental SITO	338.4
1.844	1579-783X	Encuesta sobre la estructura de las empresas hoteleras (Ed. impresa)	338.4
1.845	1579-7880	Actuación económica y financiera de las administraciones públicas	336
1.846	1579-7953	Riadevigo.com (Vigo. Ed. impresa)	338.1
1.847	1579-7961	Riadevigo.com (Vigo. Internet)	338.1
1.848	1579-7988	Boletín - ITAP	338.4
1.849	1579-8151	QPE. Quaderns de política econòmica (Internet)	338.2
1.850	1579-833X	Anuario de principales sociedades españolas	658
1.851	1579-8380	El Mercado de trabajo en Andalucía (CD-ROM)	331
1.852	1579-8577	Catálogo unificado especializado de sellos de España	658
1.853	1579-8615	Informe anual - Banco de España (Internet)	338.1
1.854	1579-8623	Boletín económico - Banco de España (Internet)	33
1.855	1579-8631	Boletín estadístico - Banco de España (Internet)	338.1
1.856	1579-864X	Informes de la Central de Balances. Resultados de las empresas no financieras. Monografía anual	330
1.857	1579-8658	Resultados de las empresas no financieras. Informe trimestral	330
1.858	1579-8666	Documentos de trabajo - Banco de España, Servicio de Estudios (Internet)	336

1.859	1579-8674	Balanza de pagos de España (Internet)	339
1.860	1579-8682	Estudios de historia económica (Internet)	336
1.861	1579-8690	Registros de entidades (Internet)	336
1.862	1579-8704	Cuentas financieras de la economía española (Internet)	336
1.863	1579-8712	Estudios económicos - Banco de España (Internet)	336
1.864	1579-8763	Revista de empresa	658
1.865	1579-8828	Tesorería actual	369
1.866	1579-8925	El Mercado de trabajo en Andalucía (Internet)	331
1.867	1579-8968	Málaga, economía y sociedad. Boletín de coyuntura	338.1
1.868	1579-9034	Colección Apuntes de Casa de América	338.2
1.869	1579-9069	Economía y empresa	33
1.870	1579-9395	Opciones (Ed. castellana)	330
1.871	1579-9476	Opciones (Ed. catalana)	330
1.872	1579-9549	RAS. Revista de actualidad sociosanitaria	364
1.873	1579-9662	Working paper series - European Economy Group	338.1
1.874	1579-9867	Alternativas sur	338.1
1.875	1579-9921	Newsletters industria y defensa	338
1.876	1579-993X	Pyme's (Arteixo)	658
1.877	1695-002X	Correo farmacéutico (Madrid)	338.4
1.878	1695-0089	Revista Óleo	339
1.879	1695-0119	El Observatorio (Oviedo)	334
1.880	1695-0674	American journal of health-system pharmacy (Ed. española)	364
1.881	1695-1166	D & B marketing	658
1.882	1695-1190	D & B crédito	658
1.883	1695-1204	Estadística sobre la gestión y ejecución del Fondo de Compensación Interterritorial	338.2
1.884	1695-1212	Imposición local	336
1.885	1695-1220	Impuesto sobre bienes inmuebles. Bienes de naturaleza rústica	336
1.886	1695-1239	Impuesto sobre bienes inmuebles. Bienes de naturaleza urbana	336
1.887	1695-1247	Catastro inmobiliario rústico	332
1.888	1695-1255	Catastro inmobiliario urbano	332
1.889	1695-1336	Penetración regional de la nueva economía	330
1.890	1695-1352	Spanish economic outlook	330
1.891	1695-1360	Servicios sociales	364
1.892	1695-1379	Situación y predicción de la economía madrileña	338.1
1.893	1695-1387	Cuadernos del fondo de investigación Richard Stone	33
1.894	1695-1395	Panorama sectorial	338.1
1.895	1695-1433	Lares (Madrid)	364
1.896	1695-1468	PGD. Plan de Galicia sobre Drogas	364
1.897	1695-1646	Proyecto presupuestos generales del Estado. Introducción y estructuras presupuestarias	336
1.898	1695-1654	Presentación del proyecto de presupuestos generales del Estado	336
1.899	1695-1670	El Docente (Ciudad Real)	331
1.900	1695-1700	Dolmenhir (Bilbao)	338.4
1.901	1695-1727	TecniRail (Barcelona)	338.4
1.902	1695-1794	Gestores Culturales de Andalucía	338.4
1.903	1695-1816	Avance sobre la actuación económica y financiera de las administraciones públicas	336
1.904	1695-2065	Estadística de establecimientos sanitarios con régimen de internado, Comunidad de Madrid	364
1.905	1695-2340	Mercagranada información	338.4
1.906	1695-2448	PressGraph (1997)	338.4

1.907	1695-2529	Encuesta hospitalaria de Aragón	364
1.908	1695-2707	Registro oficial de inversiones	338.1
1.909	1695-2812	Presupuestos de las entidades locales	336
1.910	1695-2901	Foro abierto	338.1
1.911	1695-2995	MUFACE. Mutualidad General de Funcionarios Civiles del Estado	368
1.912	1695-3045	El Transporte y los servicios postales en España en cifras	338.4
1.913	1695-3096	Encuesta anual de servicios (Ed. impresa)	338.4
1.914	1695-3304	Colección Estudios económicos (Ed. impresa)	33
1.915	1695-3320	Col·lecció Estudis econòmics (Ed. impresa)	33
1.916	1695-3339	Colección Estudios económicos (Internet)	33
1.917	1695-3347	Col·lecció Estudis econòmics (Internet)	33
1.918	1695-3460	Arancel de aduanas Taric y notas explicativas	339
1.919	1695-3606	Empleo y formación, memoria	331
1.920	1695-3673	Boletín deteletrabajo.com	331
1.921	1695-3754	Ingeniería y gestión de mantenimiento	658
1.922	1695-3940	Ciutat Vella	339
1.923	1695-4041	Lesiones profesionales en Navarra	331
1.924	1695-405X	PharmacoEconomics. Spanish research articles	33
1.925	1695-4122	Estudio do mercado laboral. Provincia A Coruña (2002)	331
1.926	1695-4157	Estudio do mercado laboral. Provincia Ourense (2002)	331
1.927	1695-4165	Estudio do mercado laboral. Provincia Lugo (2002)	331
1.928	1695-4173	Estudio do mercado laboral. Provincia Pontevedra (2002)	331
1.929	1695-4238	Cuadernos de medicina psicosomática y psiquiatría de enlace (Internet)	364
1.930	1695-4246	Cuadernos de medicina psicosomática y psiquiatría de enlace (Ed. impresa)	364
1.931	1695-4343	Memoria del Servicio de Reclamaciones del Banco de España correspondiente al año ... (Internet)	336
1.932	1695-4351	Memoria de la supervisión bancaria en España (Internet)	336
1.933	1695-436X	Annual report - Banco de España (Internet)	338.1
1.934	1695-4394	Visitador médico (Ed. impresa)	339
1.935	1695-4459	Memoria supervisión bancaria en España (Ed. impresa)	336
1.936	1695-4483	Análisis sectorial de la problemática y necesidades de formación medioambientales de la PYMES en la zona sur de la Comunidad de Madrid	338.1
1.937	1695-4572	Notas de estabilidad financiera (Internet)	339
1.938	1695-4580	Notas de estabilidad financiera (Ed. impresa)	339
1.939	1695-4599	Memoria del Servicio de Reclamaciones del Banco de España correspondiente al año ... (Ed. impresa)	336
1.940	1695-4777	Gaceta económica (Ed. impresa)	338.1
1.941	1695-4866	Gaceta económica (Internet)	338.1
1.942	1695-5382	Empresa galega hoxe (Internet)	334
1.943	1695-551X	Liquidación de presupuestos de las entidades locales	336
1.944	1695-565X	PC Pymes	334
1.945	1695-5722	Encuesta de población activa. Descripción de la encuesta, definiciones e instrucciones su cumplimentación.	331
1.946	1695-5765	Liquidación de presupuestos de las comunidades y ciudades autónomas	336
1.947	1695-5811	Arte e cimento	338.4
1.948	1695-5838	Portnewspaper (Barcelona)	658
1.949	1695-5900	Trabajo y seguridad social	369
1.950	1695-5943	Rexistro de contratos laborais	331
1.951	1695-6036	Contexto local	338.1
1.952	1695-6060	Revista española de economía agraria (CD-ROM)	338.4

1.953	1695-615X	Latin counsel journal	338.1
1.954	1695-6184	Penetración de la nueva economía en América Latina	338.1
1.955	1695-6273	Áreavisual.com (Barcelona. Ed. en català)	338.4
1.956	1695-6281	Áreavisual.com (Barcelona. Ed. en castellano)	338.4
1.957	1695-629X	Consumo y salud pública	339
1.958	1695-6400	Directorio ... de empresas de servicios avanzados de la Comunidad Valenciana	338.4
1.959	1695-6540	Revista de empleo	331
1.960	1695-6583	Monografías de historia industrial	338.4
1.961	1695-6605	Empresa galega hoxe (CD-ROM)	334
1.962	1695-6672	Presupuestos generales del Estado. Liquidación del presupuesto de ...	336
1.963	1695-6680	Presupuestos generales del Estado. Avance de la liquidación del presupuesto de ...	336
1.964	1695-680X	Actualidad Escapada	338.4
1.965	1695-6885	Catalan journal of linguistics	364
1.966	1695-6893	Seguros y fondos de pensuiones, informe	331
1.967	1695-6966	Ideas & negocios	658
1.968	1695-7105	Alforja (Bilbao. Ed. portuguesa)	658
1.969	1695-7121	Pasos (El Sauzal)	338.4
1.970	1695-7253	Investigaciones regionales	332
1.971	1695-7512	Seguridad y salud laboral	331
1.972	1695-7520	Memento práctico Francis Lefebvre. Gestión del patrimonio personal	336
1.973	1695-7547	Memento práctico Francis Lefebvre. Previsión social	336
1.974	1695-7598	Memento práctico Francis Lefebvre. Grupos consolidados	334
1.975	1695-7768	Eventus XXI	338.4
1.976	1695-7911	Channel partner	338.1
1.977	1695-7997	Barómetro de economía urbana	338.1
1.978	1695-8233	Q calidad turística	658
1.979	1695-8381	Communication for effectiveness	65.0
1.980	1695-842X	Casas de Costa	332
1.981	1695-8721	¿Cómo lo ves?	364
1.982	1695-8772	Logística, transporte, paquetería y almacenaje	658
1.983	1695-8888	La Voz de Villa	338.1
1.984	1695-9086	Economic bulletin - Banco de España (Internet)	338.1
1.985	1695-9094	Instituciones económicas europeas	338.1
1.986	1695-9108	Economías latinoamericanas	338.1
1.987	1695-9116	Sistema financiero español	336
1.988	1695-9191	Prevention world magazine (Revista)	331
1.989	1695-9205	Prevention world magazine (Boletín)	331
1.990	1695-9302	Global Entrepreneurship Monitor. España	658
1.991	1695-9310	CLM economía	338.1
1.992	1695-9361	Datos sobre ocupacións	331
1.993	1695-9469	Boletín de estadísticas laborales (Madrid. CD-ROM)	331
1.994	1695-9507	Guía de las nuevas tecnologías	658
1.995	1695-9515	Así somos (Madrid)	364
1.996	1695-954X	Realidad (Sevilla)	331
1.997	1695-9604	C+F (A Coruña)	364
1.998	1695-9787	Boletín de coyuntura del comercio al por menor en Castilla y León	339
1.999	1695-9957	Observatorio económico de la provincia de Córdoba	338.1
2.000	1696-0017	ConektIA (Barcelona)	338.4
2.001	1696-0262	Xunco (Cee)	364

2.002	1696-0289	Explotación estadística del impuesto sobre la renta de las personas físicas (IRPF) de la Comunidad de Madrid	336
2.003	1696-0343	Comercio y pyme	334
2.004	1696-0653	Boletín de indicadores turísticos de Andalucía (CD-ROM)	338.4
2.005	1696-0866	Revista de economía crítica	338.1
2.006	1696-0912	Estratega (Jaén)	658
2.007	1696-1153	Enquisa de poboación activa en Galicia (CD-ROM)	331
2.008	1696-1315	Informe mensual de coyuntura del movimiento hotelero en Andalucía (Ed. impresa)	338.4
2.009	1696-1323	Informe mensual de coyuntura del movimiento hotelero en Andalucía (Internet)	338.4
2.010	1696-1331	Prontuario laboral	369
2.011	1696-1374	Escaparates del calzado	338.4
2.012	1696-1390	Cuadernos de consumo	330
2.013	1696-1501	Cuenta general de la Generalidad de Cataluña	330
2.014	1696-1560	Salud pública y educación para la salud. Suplemento (CD-ROM)	364
2.015	1696-1579	Hacienda y normativa UE	336
2.016	1696-1609	Sud (Barcelona)	331
2.017	1696-1641	Revista de administración sanitaria siglo XXI	364
2.018	1696-1846	Casa Castellón	332
2.019	1696-1854	Visitador médico (Internet)	331
2.020	1696-1943	Memento práctico Francis Lefebvre. IRPF	336
2.021	1696-1986	DS. Directorio sectorial. Boletín de información sectorial	338.4
2.022	1696-2079	Redes.com	338.1
2.023	1696-2125	Documento de trabajo (Fundación Economía Aragonesa)	334
2.024	1696-2346	Panorama regional	338.1
2.025	1696-2486	Territori, turisme i medi ambient	338.4
2.026	1696-2621	Financial stability report (Print)	339
2.027	1696-2745	Anuario económico de la provincia de Córdoba	338.1
2.028	1696-2788	Crónicas helvéticas + nexos hispanosuizos	339
2.029	1696-2907	Relación de los proyectos de inversión financiados con el Fondo de Compensación Interterritorial ...	330
2.030	1696-2931	Sanidad (Barcelona)	364
2.031	1696-294X	Revista iberoamericana de contabilidad de gestión	657
2.032	1696-2966	Cuadernos de coyuntura económica de la Comunidad Autónoma de La Rioja (Internet)	338.1
2.033	1696-2974	Cuadernos de coyuntura económica de la Comunidad Autónoma de La Rioja (Ed. impresa)	338.1
2.034	1696-3008	Aprende rh	331
2.035	1696-3016	Rescaldos (Madrid)	338.1
2.036	1696-3083	Revista galega de dereito social (Internet)	369
2.037	1696-3180	La Cambra (Terrassa)	334
2.038	1696-3202	Átopos (Madrid)	364
2.039	1696-3318	Novedades en la red	338.1
2.040	1696-3385	Apuntes para la innovación	658
2.041	1696-3520	Financial stability report (Internet)	339
2.042	1696-3563	Usado Cantabria Anuntis	332
2.043	1696-3784	Voces (Madrid. 2002)	364
2.044	1696-3814	AICE. Asociación de Industrias de la Carne de España	338.4
2.045	1696-4160	Report on banking supervision in Spain (Print)	336
2.046	1696-4179	Report on Banking supervision in Spain (Internet)	336
2.047	1696-4306	Análisis económico-financiero de la empresa andaluza (Ed. impresa)	658
2.048	1696-4314	Todo sobre la contratación laboral (Ed. anual)	331

2.049	1696-4330	Análisis económico-financiero de la empresa andaluza (Internet)	658
2.050	1696-4373	Necesidades formativas	331
2.051	1696-4411	Memoria de actuaciones del Tribunal de Cuentas ...	336
2.052	1696-442X	Óptimo fiscal	334
2.053	1696-4438	Transmarket (Madrid)	338.4
2.054	1696-4470	Todo contratación laboral (CD-ROM)	331
2.055	1696-4624	Ley & medicina	364
2.056	1696-5035	Documentos de trabajo - L.R. Klein	33
2.057	1696-5094	Políticas activas	331
2.058	1696-5493	Documento de trabajo (Fundación Economía Aragonesa. Internet)	334
2.059	1696-5590	Actualidad de Albacete	338.1
2.060	1696-568X	Casa norte	332
2.061	1696-5736	Transmarket. Informe anual	334
2.062	1696-5957	Revista de pensamento do Eixo Atlântico (Ed. impresa)	339
2.063	1696-599X	FEDEA brief	33
2.064	1696-6023	SOGAMA (Cerceda)	338.2
2.065	1696-6031	Revista de pensamento do Eixo Atlântico (Internet)	339
2.066	1696-6058	Indicador de renta familiar disponible per cápita territorializada	330
2.067	1696-6120	PYMES de compras	658
2.068	1696-6147	Newsbook (Alcobendas)	338.4
2.069	1696-6163	Medical economics (Ed. española)	33
2.070	1696-6279	Memoria de las unidades básicas sanitarias de los servicios de prevención propios de Euskadi	331
2.071	1696-6295	Actualidad empresarial CajaCanarias	334
2.072	1696-6376	Documentos de economía y finanzas internacionales	339
2.073	1696-6384	Estudios sobre la economía española	33
2.074	1696-6724	OSALAN boletín	331
2.075	1696-6848	Economía y empresa (León)	33
2.076	1696-6856	Boletín contable Quantor	657
2.077	1696-7011	Sin fronteras (Hoyos)	339
2.078	1696-7496	Documento de trabajo - FEDEA (Ed. Impresa)	33
2.079	1696-750X	Documento de trabajo - FEDEA (Internet)	33
2.080	1696-7607	Encuesta de población activa, Andalucía	331
2.081	1696-7623	Humanismo y trabajo social	364
2.082	1696-7674	5a P	658
2.083	1696-7682	Salut 10	364
2.084	1696-778X	Central de balances (Santiago de Compostela)	334
2.085	1696-781X	Afim (Pozuelo de Alarcón)	364
2.086	1696-7844	Cuadernos de formación continuada	364
2.087	1696-7852	TSMU (Murcia)	364
2.088	1696-828X	Boletín bursatil RSIDAT	336
2.089	1696-8352	Observatorio de la economía latinoamericana	338
2.090	1696-8360	Contribuciones a la economía	33
2.091	1696-8484	Informe anual - Cámara Oficial de Comercio e Industria de Madrid	334
2.092	1696-8573	Puzzle (Pallejá)	658
2.093	1696-8581	Anuario de estadística agroalimentaria (CD-ROM)	338.4
2.094	1696-8859	Taulíreport (Sabadell)	364
2.095	1696-9014	Comunidad empresarial	334
2.096	1696-9073	SEMERGEN. Sociedad Española de Medicina Rural y Generalista (CD-ROM)	364
2.097	1696-9286	Boletín estadístico de la construcción en Extremadura	338.4

2.098	1696-9421	Gaceta económica (Albacete)	33
2.099	1696-9472	Vivir Champion	339
2.100	1696-9537	Cuadernos de SEAIDA	368
2.101	1696-9545	Electrodomésticos de Alimarket	338.4
2.102	1696-9561	Tierra sur	338.1
2.103	1696-957X	Memento práctico Francis Lefebvre. CD card Social	369
2.104	1696-9596	Memento práctico Francis Lefebvre. CD card Fiscal	336
2.105	1696-9626	Revista general de derecho del trabajo y de la seguridad social	369
2.106	1696-9693	Guía de programas y servicios - Diputación Foral de Álava, Instituto Foral de Bienestar Social	364
2.107	1696-9731	Sanimarket (Madrid)	338.4
2.108	1696-9936	Rehabilitación Psicosocial	364
2.109	1696-9952	Explotación estadística del impuesto sobre la renta de las personas físicas (IRPF) de la Comunidad de Madrid.	336
2.110	1697-0020	Guía profesional de información y servicios	334
2.111	1697-0047	Formularios prácticos social	369
2.112	1697-0128	Newsletter (Experiencia)	334
2.113	1697-0217	AEDEM bibliométrica	658
2.114	1697-025X	Mañana profesional (Madrid)	331
2.115	1697-0276	Presentación del proyecto de presupuestos generales del estado (CD-ROM)	336
2.116	1697-0381	Vigo international journal of applied linguistics	33
2.117	1697-1000	Directorio de fundaciones e entidades de iniciativa social	364
2.118	1697-1116	Cayuntura de Asturias	338.1
2.119	1697-1515	Foreign policy (Ed. española)	338.1
2.120	1697-1558	Construye tu espacio	331
2.121	1697-1701	Coyuntura regional de Asturias. Avance de resultados	338.1
2.122	1697-1728	Repertori legislatiu de la Conselleria de Sanitat. Selecció de normativa	364
2.123	1697-2317	Central de balances de actividades empresariales de Andalucía	334
2.124	1697-2481	El Médico. Anuario de la Atención Primaria en España	364
2.125	1697-2724	Voluntari@s por naturaleza	364
2.126	1697-2732	Immigració	364
2.127	1697-2740	Puntales	338.4
2.128	1697-2767	Anuario financiero-contable	338.1
2.129	1697-2880	Humanizar	364
2.130	1697-2953	Hospital hostelero	364
2.131	1697-2996	Encuentro y comunicación	364
2.132	1697-302X	Gaceta franquicias y comercio	339
2.133	1697-3143	Boletín municipal de cooperación para el desarrollo	331
2.134	1697-3208	FECAVEM sobrerodes	658
2.135	1697-3283	PSN información	368
2.136	1697-3321	Cvnews (Valencia)	338.4
2.137	1697-3976	Vivir en Burlada	338.1
2.138	1697-4158	Boletín informativo semanal de seguros	368
2.139	1697-4174	Boletín tecnológico para el seguro	368
2.140	1697-4182	Boletín diario de seguros	368
2.141	1697-4190	Boletín diario de seguros (Ed. América Latina)	368
2.142	1697-4212	Agrupación Comarcal de Empresarios del Metal	331
2.143	1697-4557	Encuesta sobre el uso de tecnologías de la información y de las comunicaciones del comercio electrónico empresas	658
2.144	1697-4581	Sesenta días cámara	334
2.145	1697-4603	Restauración news	640

2.146	1697-4662	Salud global. Salud mental	364
2.147	1697-4700	Dato económico (Logroño)	338.1
2.148	1697-4921	Documentos de trabajo de economía aplicada	33
2.149	1697-5049	Carta tributaria. Documentación comentada	336
2.150	1697-5103	Empresarios de Teruel	334
2.151	1697-5359	Europea elite jurisprudencial. Colección autonómica. Canarias	369
2.152	1697-5367	Europea elite jurisprudencial. Colección autonómica. Cantabria	369
2.153	1697-5375	Europea elite jurisprudencial. Colección autonómica. Extremadura	369
2.154	1697-5383	Europea elite jurisprudencial. Colección autonómica. Comunidad Valenciana	369
2.155	1697-5391	Europea elite jurisprudencial. Colección autonómica. La Rioja	369
2.156	1697-5596	7avenida	339
2.157	1697-5731	Estudios de economía aplicada (Internet)	33
2.158	1697-5901	Usuarios RED	369
2.159	1697-5936	El Periódico de Quirós (Ed. impresa)	338.1
2.160	1697-5944	El Periódico de Quirós (Internet)	338.1
2.161	1697-5995	Catálogos y reseñas técnicas del sector industrial	338.4
2.162	1697-6223	Urban public economics review	332
2.163	1697-6231	Foro Caixanova de extrategias empresariales	658
2.164	1697-6282	Boletín de información farmacéutica de la Comunidad de Madrid	338.4
2.165	1697-6290	Cámara (Jerez de la Frontera)	334
2.166	1697-6371	Cambio 21	338.1
2.167	1697-6568	Aifos costa	332
2.168	1697-6584	La Lupa (Campillos)	338.1
2.169	1697-6614	Cuentas del sector sanidad y servicios sociales de mercado de la Comunidad de Madrid	364
2.170	1697-6622	Cuentas del sector instituciones sin fines de lucro de la Comunidad de Madrid	334
2.171	1697-669X	Riesgo laboral	331
2.172	1697-6797	Procesos de mercado	338.1
2.173	1697-6851	Valencia marítima	339
2.174	1697-6967	Vision people	658
2.175	1697-7114	Va de fires	339
2.176	1697-7149	Udalgida	336
2.177	1697-7408	Coyuntura aragonesa	338.1
2.178	1697-7483	Estructura do comercio (Ed. impresa)	339
2.179	1697-7491	Estructura do comercio (CD-ROM)	339
2.180	1697-7688	Documentos CIDOB. América Latina (Ed. impresa)	338.1
2.181	1697-7793	Boletín informativo empresarial	658
2.182	1697-7807	Info (Barcelona)	658
2.183	1697-7874	Nautis Fiscal, opción Nautis Contable	336
2.184	1697-8021	Aral (Madrid. 2002)	339
2.185	1697-8137	Documentos CIDOB. América Latina (Internet)	338.1
2.186	1697-820X	Cuadernos internacionales de tecnología para el desarrollo humano	338.2
2.187	1697-834X	Información trimestral de las entidades con valores negociados en la Bolsa de Bilbao	336
2.188	1697-8455	Eraikuntza eta urbanizazioko oinarrizko prezioa (CD-ROM)	338.5
2.189	1697-8463	Situación da negociación colectiva en Galicia	331
2.190	1697-8536	Crónicas de Mazarrón	338.1
2.191	1697-8579	Cantabria occidental	338.1

2.192	1697-8609	Mercado de deuda pública (Ed. impresa)	336
2.193	1697-8617	Mercado de deuda pública (Internet)	336
2.194	1697-865X	Anuario económico de Cantabria	338.1
2.195	1697-8730	Gaurkoenpresa.com	658
2.196	1697-8749	Zuredirua.com	33
2.197	1697-8889	Cuentas del sector industrial de la Región de Murcia (CD-ROM)	338.4
2.198	1697-9036	Opinion review	33
2.199	1697-9060	Sal de dudas	364
2.200	1697-9214	Soweto	338.1
2.201	1697-9419	Situación actual y perspectivas de las regiones de España	338.1
2.202	1697-9559	ANPE Andalucía	331
2.203	1697-9583	Ecohabitar	338.2
2.204	1697-9702	Información semestral de las entidades con valores negociados en la Bolsa de Bilbao	336
2.205	1697-9710	Boletines de cotización de la Bolsa de Valores de Bilbao	336
2.206	1697-9761	Revista de economía financiera (Ed. impresa)	336
2.207	1697-977X	Revista de economía financiera (Internet)	336
2.208	1697-9788	Integra-t	364
2.209	1697-9818	Intangiblecapital	331
2.210	1697-9826	Estadísticas sobre empresas de servicios de inversión	336
2.211	1698-0042	Mujer y ciudad	364
2.212	1698-0182	Laboralia	331
2.213	1698-0328	Cuentas de pérdidas y ganancias de las sociedades no financieras del sector construcción de Com.Madrid. Avance	338.4
2.214	1698-0352	Documentos de trabajo de la Cátedra Jean Monnet de Integración Económica	339
2.215	1698-0506	Global Entrepreneurship Monitor. Extremadura	658
2.216	1698-0522	Nuevagente	364
2.217	1698-0549	Noticias de la Clínica Universitaria (Ed. graduados)	364
2.218	1698-059X	Ambio XXI	338.2
2.219	1698-0859	Comercio con el extranjero de la Región de Murcia	339
2.220	1698-093X	InformA (Fundación Centro de Estudios Andaluces)	338.1
2.221	1698-0964	Madrid datos. Paro registrado en el municipio de Madrid	331
2.222	1698-0999	Madrid datos. Encuesta de población activa. Municipio de Madrid	331
2.223	1698-1197	Cuadernos de trabajo social (CD-ROM)	364
2.224	1698-1464	Los Intangibles (Barcelona)	658
2.225	1698-1820	Temas de actualidad (Sevilla)	33
2.226	1698-1952	Mi cartera de inversión	336
2.227	1698-2010	Graduados sociales	331
2.228	1698-2053	Coyuntura aragonesa (Internet)	338.1
2.229	1698-2088	Informe anual Sanimarket	364
2.230	1698-2177	Resultados de investigación de la Fundación Centro de Estudios Andaluces	338.1
2.231	1698-2185	Información económica y financiera de las sociedades cotizadas	336
2.232	1698-2223	Consumo Rioja	339
2.233	1698-2231	El Fisco (Barcelona. Ed. impresa)	336
2.234	1698-2290	El Fisco (Barcelona. Internet)	336
2.235	1698-2347	Consultor. Social	369
2.236	1698-238X	Consultor. Convenios y contratos laborales	331
2.237	1698-2487	Balanza de pagos y posición de inversión internacional de España (Ed. impresa)	339

2.238	1698-2495	Balanza de pagos y posición de inversión internacional de España (Internet)	339
2.239	1698-2533	Estadísticas sobre instituciones de inversión colectiva	336
2.240	1698-2819	Personas & empresa	331
2.241	1698-3009	Cuadernos de energía	338.4
2.242	1698-3017	Barómetro del capital riesgo en España	330
2.243	1698-3025	Buyouts en España	330
2.244	1698-3114	Encuesta de opiniones empresariales de Castilla y León	334
2.245	1698-3289	Documentos de trabajo (Fundación 1° de Mayo)	331
2.246	1698-3475	Imagen XXI	334
2.247	1698-3548	Anuario gastronómico de la Comunidad Valenciana	640
2.248	1698-3572	Anuario del sistema financiero en Aragón	336
2.249	1698-3726	Mediterráneo económico	338.1
2.250	1698-4013	Cámara Madrid	338.4
2.251	1698-4048	Coface al día	339
2.252	1698-4072	Informe empresarial de Catalunya	658
2.253	1698-4099	Cuadernos de crisis	364
2.254	1698-4102	IPMARK eventos	334
2.255	1698-4110	Dossier digital (Gestió i Edició de Mitjans)	338.1
2.256	1698-4153	International journal of applied econometrics and quantitative studies	330
2.257	1698-4161	Estadísticas de expedientes de emisión y admisión	336
2.258	1698-4315	EADAvie	658
2.259	1698-451X	Revista de economía laboral	331
2.260	1698-4528	Selección de Noticias RED	369
2.261	1698-4595	Encuesta de población activa (CD-ROM)	331
2.262	1698-479X	Vía inmobiliaria	332
2.263	1698-4897	Síntesis de indicadores económicos	338.1
2.264	1698-4943	CENEMES, centro de enlace para la innovación	658
2.265	1698-5087	Revista galega de traballo social (2003)	364
2.266	1698-5095	Indicador de renta bruta disponible per cápita territorializada	330
2.267	1698-5117	Universia business review	658
2.268	1698-5125	Expansión & empleo	331
2.269	1698-5338	Revista de la Unión Sindical Independiente de Trabajadores - Empleados Públicos	331
2.270	1698-5400	El Empresario. Suplemento (Madrid)	331
2.271	1698-5427	Recursos rurales. Serie cursos	338.1
2.272	1698-5435	CREA magazine	658
2.273	1698-546X	Soldados viejos y estropeados	364
2.274	1698-5524	Documento de trabajo. Serie economía (Internet)	33
2.275	1698-5559	Memòria econòmica de Catalunya	338.1
2.276	1698-5702	Memento práctico Francis Lefebvre. Procedimientos tributarios	336
2.277	1698-613X	Trabajadores de la enseñanza (Madrid. 1988)	331
2.278	1698-6199	Anuari laboral i d'ocupació	331
2.279	1698-6229	Territorio y desarrollo local	338.1
2.280	1698-6571	Su vivienda	332
2.281	1698-658X	Estadísticas de colocaciones de programas de pagarés registrados en la CNMV	336
2.282	1698-6601	Distribución quincenal	339
2.283	1698-661X	Industria y distribución	339
2.284	1698-6776	Memento práctico Francis Lefebvre. Seguridad Social	369
2.285	1698-6792	Dossier práctico Francis Lefebvre. Normas internacionales de contabilidad	657
2.286	1698-6806	Líneas de economía	33

2.287	1698-6881	Gestión práctica de riesgos laborales	331
2.288	1698-6989	Investigación de historia económica	338.1
2.289	1698-7039	Rural (Barcelona)	338.1
2.290	1698-7136	Expansión.com	338.1
2.291	1698-7314	Previsiones económicas de Andalucía (2004)	338.1
2.292	1698-7365	Voluntarios de la Comunidad de Madrid	364
2.293	1698-7446	Revista vasca de economía social	334
2.294	1698-7551	Granada social	331
2.295	1698-7616	Principios (Madrid)	33
2.296	1698-7977	Policy briefing (Gorraiz)	338.1
2.297	1698-8183	Documentos de trabajo en finanzas de empresa	336
2.298	1698-8280	Revista de economía, sociedad, turismo y medio ambiente	338.1
2.299	1698-8299	Economía y finanzas (Valencia)	338.1
2.300	1698-8566	The Spanish balance of payments and international investment position (Ed. impresa)	339
2.301	1698-8574	The Spanish balance of payments and international investment position (Internet)	339
2.302	1698-8701	Informe de estabilidad financiera (Ed. impresa)	336
2.303	1698-871X	Informe de estabilidad financiera (Internet)	336
2.304	1698-8728	Look for it in Spain	332
2.305	1698-8892	Balance (Alicante)	33
2.306	1698-8965	Handling & storage	658
2.307	1698-9023	Punt de venda. Habitàcia (Ed. Maresme)	332
2.308	1698-9163	Encuesta del gasto de las empresas en protección ambiental	338.1
2.309	1698-9236	Tural	338.4
2.310	1698-9686	Barómetro de Economía urbana. Ciudad de Madrid	338.1
2.311	1698-9910	Col·lecció "Economia i gestió"	33
2.312	1698-9945	Estudios económicos (Asociación Hispalink-Galicia)	33
2.313	1699-0072	Viceversa (Barcelona)	364
2.314	1699-0099	El Perfil de Ocaña	338.1
2.315	1699-0277	Monografías de temas laborales	331
2.316	1699-0285	Cantabria negocios	334
2.317	1699-0455	Economy, labour and society	331
2.318	1699-0463	Économie, travail et société	331
2.319	1699-0714	Indicadors bàsics socioeconòmics i laborals	338.1
2.320	1699-0773	Manager business magazine	658
2.321	1699-0811	Encuesta de empleo del tiempo	658
2.322	1699-0862	Innovación (Madrid)	65.0
2.323	1699-0986	Intermón Oxfam (Ed. en castellano)	339
2.324	1699-0994	Intermón Oxfam (Ed. en catalán)	339
2.325	1699-101X	Cuadernos temáticos (Ed. impresa)	338.1
2.326	1699-1044	Acción sindical (Pamplona)	331
2.327	1699-1087	Negocios internacionales	336
2.328	1699-1125	SerCapaz	364
2.329	1699-1230	La Vanguardia inmobiliaria	332
2.330	1699-1249	Memoria de actividades (Fundación Economía Aragonesa. Internet)	338.1
2.331	1699-1338	Cuadernos temáticos (Internet)	338.1
2.332	1699-1419	Noticias al detalle	658
2.333	1699-1532	Contabilidad municipal, ciudad de Madrid	338.1
2.334	1699-1583	Cuadernos del master en derecho sanitario	364
2.335	1699-1613	Memoria de actividades (Fundación Economía Aragonesa. Ed. impresa)	338.8
2.336	1699-1737	El Baleo	334
2.337	1699-1974	Gerencia dental	364

2.338	1699-2148	Madrid datos. Encuesta continua de presupuestos familiares	330
2.339	1699-227X	Geosanidad (Ed. impresa)	364
2.340	1699-230X	Geosanidad (Internet)	364
2.341	1699-2490	Guía de la mediación de seguros	368
2.342	1699-2504	Apuntes de globalización y estrategia	330
2.343	1699-2512	Avance informativo mensual (Consejo General de Colegios Oficiales de Graduados Sociales de España)	331
2.344	1699-2520	Infoenviro	338.4
2.345	1699-2644	¿Quién es quién? en el transporte y el comercio internacional de Catalunya	339
2.346	1699-2652	¿Quién es quién? en el transporte y el comercio internacional de Madrid	339
2.347	1699-2660	El Galeno (Noreña)	364
2.348	1699-2725	CSI-CSIF Zaragoza	331
2.349	1699-2741	Boletín de nuevos productos	368
2.350	1699-2970	Estadísticas del sistema financiero en Andalucía. Entidades de seguros	368
2.351	1699-3179	NexoHotel	640
2.352	1699-3195	Property mart overseas	332
2.353	1699-325X	Revista de trabajo social (Barcelona)	364
2.354	1699-342X	Euskal turismoaren txostena	338.4
2.355	1699-3470	Actualidad aseguradora internacional (Internet)	368
2.356	1699-3608	Euskal turismoaren urtekaria	338.4
2.357	1699-3675	Noticiero turístico	338.4
2.358	1699-3691	Pesca internacional	338.4
2.359	1699-3705	Vigo business review	338.1
2.360	1699-3713	Cámara Vigo	334
2.361	1699-3764	Empresa y finanzas (Sevilla)	338.1
2.362	1699-3845	Cría y salud. Bovino	338.4
2.363	1699-3942	Eco sostenible	330
2.364	1699-3985	Notas estadísticas (Departamento de Estadística y Central de Balances, Banco de España)	33
2.365	1699-4167	Prevención de riesgos laborales (Barcelona)	331
2.366	1699-4175	Indicadores de ciencia y tecnología (Madrid)	658
2.367	1699-4213	¿Quién es quién? en el transporte y el comercio internacional de Vizcaya	339
2.368	1699-4388	La Magia de viajar por Aragón	338.4
2.369	1699-4809	All-i-oli intersindical	331
2.370	1699-4833	Documents de treball (Centre de Recerca Econòmica)	33
2.371	1699-5031	Revista de la Sociedad Española de Medicina y Seguridad del Trabajo	331
2.372	1699-5201	Libro electrónico de seguros	368
2.373	1699-5333	Notes on globalization and strategy	330
2.374	1699-5414	Akad-emeia. Economía	33
2.375	1699-583X	Tempus magazine	330
2.376	1699-5872	Research note (Escuela Superior de Administración y Dirección de Empresas)	658
2.377	1699-633X	Reines en Asturias	332
2.378	1699-6348	Reines en Cantabria	332
2.379	1699-6356	Reines en León	332
2.380	1699-6364	Reines en Galicia	332
2.381	1699-6372	Guía integral de la construcción	331
2.382	1699-647X	Guadiana	658
2.383	1699-6704	La Mutua	369
2.384	1699-681X	Memento práctico Francis Lefebvre. Despido	331

2.385	1699-6879	Dossier empresarial	658
2.386	1699-6925	Contrapunto de América Latina	338.1
2.387	1699-695X	Revista clínica de medicina de familia	364
2.388	1699-7247	Aifos costa (Deutsche aufl.)	332
2.389	1699-7255	Aifos costa (English ed.)	332
2.390	1699-7336	El Puente (Villaquejada)	338.1
2.391	1699-7441	Alimarket gestión	65.0
2.392	1699-7484	Info Catalunya (Ed. impresa)	338.1
2.393	1699-7530	Info Catalunya (Internet)	338.1
2.394	1699-762X	Energía & empresa	338.4
2.395	1699-7905	La Revista para bioconstruir	338.2
2.396	1699-7921	Monogràfics CRE	33
2.397	1699-8049	Strategia	658
2.398	1699-8081	Madrid datos. Encuesta de empleo del tiempo	658
2.399	1699-8111	Anuario Asia-Pacífico	338.1
2.400	1699-8227	Das (Ed. impresa)	364
2.401	1699-8235	Das (Internet)	364
2.402	1699-8243	Euro nostra Castellón (Ed. impresa)	338.2
2.403	1699-8251	Euro nostra Castellón (Internet)	338.2
2.404	1699-8294	Actualidad (Sevilla)	338.1
2.405	1699-8413	Pro-motor y ocio de aventura	332
2.406	1699-8626	Colección ETEA. Serie Economía y sociedad	33
2.407	1699-8723	Boletín económico de Málaga	338.1
2.408	1699-8731	Gestión turística (Madrid)	338.4
2.409	1699-9495	Pecvnia	33
2.410	1699-9762	Enlace en red	339
2.411	1699-9983	Colección ESADE	65.0
2.412	1885-0197	Cuadernos prácticos de prevención	364
2.413	1885-0308	El Olivo de Daimiel	338.1
2.414	1885-0324	Observatorio económico (Madrid)	338.1
2.415	1885-0367	El Turismo en Andalucía	338.4
2.416	1885-0596	Global Entrepreneurship Monitor. Canarias	658
2.417	1885-0618	Corondel (Madrid)	658
2.418	1885-0774	Revista oficial de la Sociedad Andaluza de Farmacéuticos de Hospitales	364
2.419	1885-0960	Construcción de edificios	338.4
2.420	1885-1282	Viure Champion	339
2.421	1885-1304	Revista del CAIRE	338.1
2.422	1885-1363	Difusión tecnológica (Oviedo)	658
2.423	1885-155X	Anuario de la industria y comercio de automoción	338.4
2.424	1885-1606	Atlas contable	657
2.425	1885-1630	Libros de economía y empresa	33
2.426	1885-1673	Cuadernos de formación marxista	330
2.427	1885-1681	Escritos de Ted Grant	330
2.428	1885-1738	Management y empresa (Internet)	658
2.429	1885-1746	Ayudas y subvenciones para la Pyme y el autónomo	334
2.430	1885-1789	Atlas procedimientos tributarios	336
2.431	1885-1851	Mercados financieros (Barcelona)	336
2.432	1885-2424	EC social	33
2.433	1885-2564	Revista de análisis turístico	338.4
2.434	1885-2602	Boletines de cotización oficial (Bolsa de Valencia)	336
2.435	1885-2629	Boletín de cotización oficial (Bolsa de Valencia. Internet)	336
2.436	1885-2637	Información periódica de las entidades con valores negociados en la Bolsa de Valencia	336
2.437	1885-2661	Español de los negocios	33

2.438	1885-2696	Compte general de la Generalitat de Catalunya (Ed. impresa)	330
2.439	1885-270X	Compte general de la Generalitat de Catalunya (CD-ROM)	330
2.440	1885-2726	Boletín (Instituto Universitario de Estudios Fiscales y Financieros)	336
2.441	1885-2750	Memoria de actividades, informe económico (Asociación Española de Contabilidad y Administración de Empresas)	657
2.442	1885-3064	Información semestral de las entidades con valores cotizados en la Bolsa de Valencia (CD-ROM)	336
2.443	1885-3072	Cuenta general de la Generalidad de Cataluña (CD-ROM)	330
2.444	1885-3188	Documento de trabajo RECAL	339
2.445	1885-3315	I+mueble	338.4
2.446	1885-3323	Apuntes de globalización y estrategia (Internet)	330
2.447	1885-3331	Revista naval (Ferrol)	338.4
2.448	1885-3633	Kinesis (Madrid)	640
2.449	1885-3951	Ariel empresa	658
2.450	1885-3986	Memento práctico Francis Lefebvre. Fiscalidad inmobiliaria	336
2.451	1885-4176	Capital intelectual	658
2.452	1885-4354	Getxo emprende	658
2.453	1885-4397	99% (Castellón)	658
2.454	1885-4559	ANPE-Rioja	331
2.455	1885-4826	Revista (Centro Nacional de Tecnología y Seguridad Alimentaria Laboratorio del Ebro)	658
2.456	1885-5350	Boletín (CAIRE)	338.2
2.457	1885-5393	Central de Balances. Resultados anuales de las empresas no financieras. Suplemento metodológico (Ed. impresa)	334
2.458	1885-5407	Central de Balances. Resultados anuales de las empresas no financieras. Suplemento metodológico (Internet)	334
2.459	1885-5547	Recursos rurales	338.1
2.460	1885-5555	ETEA Asociación	338.1
2.461	1885-5628	E-pública	33
2.462	1885-5792	D'Hotels (Valencia)	640
2.463	1885-5911	Observatorio inmobiliario y de la construcción	332
2.464	1885-5989	Asociación para Residencias de Pensionistas Ferroviarios	364
2.465	1885-6020	Informe empresarial de España	658
2.466	1885-6225	La Revista de la Marina Alta	338.1
2.467	1885-6330	Todo pyme	334
2.468	1885-6454	Bailén libre	364
2.469	1885-6578	Revista de derecho comunitario europeo (DVD)	339
2.470	1885-6586	Revista del Comité Científico de la AESA	338.4
2.471	1885-6640	Global Entrepreneurship Monitor. Castilla y León	658
2.472	1885-6683	La G@tera	364
2.473	1885-6705	Boletín de la U.P.D. (Ed. impresa)	331
2.474	1885-673X	Boletín de la U.P.D. (Internet)	331
2.475	1885-6780	Informes Portal Mayores	364
2.476	1885-6799	Todo Cehegín	338.1
2.477	1885-6802	Revista galega dos recursos mariños. Monografías	330
2.478	1885-6829	Consejeros	65.0
2.479	1885-6888	Economic analysis working papers series	33
2.480	1885-7000	Informe del Ministerio de Industria, Turismo y Comercio	338.2
2.481	1885-7051	La Miliaria (Ed. impresa)	338.1
2.482	1885-706X	El Molino	338.1
2.483	1885-7078	La Miliaria.net	338.1
2.484	1885-7140	Guía de convivencia intercultural de la ciudad de Madrid	364
2.485	1885-7299	SAMFYC información	364
2.486	1885-737X	Global Entrepreneurship Monitor. Andalucía	658

2.487	1885-7477	UGT enseñanza	331
2.488	1885-7582	Intrépidos de los negocios	658
2.489	1885-7981	CISS avance convenios fiscales internacionales	336
2.490	1885-8031	Revista de estudios cooperativos (Internet)	334
2.491	1885-8082	If ... (Barcelona. 2004)	658
2.492	1885-8104	Cuadernos internacionales de tecnología para el desarrollo humano (Internet)	338.2
2.493	1885-8112	Boletín informativo del Sindicato Independiente ANPE	331
2.494	1885-8163	A + (Ed. impresa)	658
2.495	1885-8449	Informe FITUR	338.4
2.496	1885-8570	Atención primaria (Barcelona. CD-ROM)	364
2.497	1885-8805	Monografías sobre comercio internacional	339
2.498	1885-8953	Serie Keltia	364
2.499	1885-9003	EM (Vigo)	364
2.500	1885-9224	Canarymarket b2b bulletin	658
2.501	1885-9259	Logismarket	658
2.502	1885-9321	Manager focus	658
2.503	1885-933X	La Inmobiliaria de Lucena	332
2.504	1885-9399	Recursos para la atención a la población de origen extranjero de Madrid	364
2.505	1885-9496	València és notícia (Ed. impresa)	338
2.506	1885-950X	València és notícia (Internet)	338
2.507	1885-9526	Cuadernos de economía de la cultura	658
2.508	1885-9623	Boletín de coyuntura (Centro de Estudios Economía de Madrid)	338.1
2.509	1885-9909	A + (Internet)	658
2.510	1886-0400	Revista española del tercer sector (Ed. impresa)	334
2.511	1886-0419	Revista española del tercer sector (Internet)	334
2.512	1886-0702	Biblioteca de Europa	33
2.513	1886-0834	Colección laboral	331
2.514	1886-1040	Información trimestral de las entidades con cotización oficial en la Bolsa de Madrid	336
2.515	1886-1059	Información semestral de la entidades con cotización oficial en la Bolsa de Madrid	336
2.516	1886-1091	Nuevas tecnologías	658
2.517	1886-1261	Cultivar local	658
2.518	1886-1334	Sindicato de Trabajadores de la Enseñanza de Aragón de Zaragoza	331
2.519	1886-1474	Serie Documentos de trabajo en economía aplicada	33
2.520	1886-1504	Sólo Boadilla del Monte	338.1
2.521	1886-161X	Pharma market	338.4
2.522	1886-1709	Revista APD	658
2.523	1886-1881	De Computis	657
2.524	1886-1911	España residencial	332
2.525	1886-2047	Desarrollo (Cuenca)	338.1
2.526	1886-208X	Observatorio de la inversión socialmente responsable en España	336
2.527	1886-2241	Boletín informativo (Consejo Andaluz de Relaciones Laborales)	331
2.528	1886-2284	Formación XXI (Internet)	331
2.529	1886-2330	Mercadoindustrial.biz	658
2.530	1886-2403	Actualidad en atención primaria	364
2.531	1886-2438	Revista de lingüística y lenguas aplicadas (Ed. impresa)	33
2.532	1886-2527	La Gaceta de Canarias (2003. Ed. française)	338.4
2.533	1886-2535	La Gaceta de Canarias (2003. Deutsche Ausg.)	338.4

2.534	1886-2543	La Gaceta de Canarias (2003. Russkoe izd.)	338.4
2.535	1886-2551	La Gaceta de Canarias (2003. English ed.)	338.4
2.536	1886-256X	La Gaceta de Canarias (2003. Ed. española)	338.4
2.537	1886-2659	Debate sur	331
2.538	1886-2756	Papeles de evaluación	338.4
2.539	1886-3035	Infoxove	364
2.540	1886-3132	Práctica farmacéutica (Madrid)	364
2.541	1886-3205	Fent salut	364
2.542	1886-3337	AZ (Madrid)	658
2.543	1886-3388	Newsletter (Observatorio Turístico de Cuenca)	338.4
2.544	1886-3418	Temas actuales de economía	33
2.545	1886-3507	Sin permiso	330
2.546	1886-3833	Observatorio Turístico de Cuenca	338.4
2.547	1886-3949	Imagen de Extremadura	338.1
2.548	1886-404X	Infonubex	332
2.549	1886-4171	Revista internacional de organizaciones	658
2.550	1886-4198	Encuesta de coyuntura laboral (CD-ROM)	331
2.551	1886-4228	Nota de coyuntura, Economía de Madrid	338.1
2.552	1886-4236	Aifos costa (Ed. Madrid)	332
2.553	1886-4244	Observatorio de recursos humanos y relaciones laborales	331
2.554	1886-4287	Euro estalvis	658
2.555	1886-4392	Referencias empresariales de Andalucía (Ed. impresa)	334
2.556	1886-4422	Serie Estudios regionales	338.1
2.557	1886-452X	Anuario de la construcción, Comunidad de Madrid	338.4
2.558	1886-4805	Architecture, city and environment	332
2.559	1886-4880	Spas Illes Balears Spain	364
2.560	1886-4953	Coyuntura turística	338.4
2.561	1886-4996	Ingeniería del agua (Internet)	330
2.562	1886-5011	Novedades (Zaragoza)	658
2.563	1886-516X	Revista de métodos cuantitativos para la economía y la empresa	33
2.564	1886-5216	Entrelíneas (Alcobendas)	338.4
2.565	1886-5267	Compte general de les corporacions locals	336
2.566	1886-5275	Compte general de les corporacions locals (CD-ROM)	336
2.567	1886-5283	Cuenta general de las corporaciones locales	336
2.568	1886-5291	Cuenta general de las corporaciones locales (CD-ROM)	336
2.569	1886-5372	Lan Txorierrri	334
2.570	1886-5402	Análisis empresarial de Andalucía	334
2.571	1886-5496	Noticias Epise	331
2.572	1886-5739	Remuneraciones España (Ed. impresa)	331
2.573	1886-5747	Remuneraciones España (CD-ROM. Versión estándar)	331
2.574	1886-5755	Remuneraciones España (CD-ROM. Versión avanzada)	331
2.575	1886-5852	Directorio marketing	658
2.576	1886-5879	Wolters Kluwer connect	65.0
2.577	1886-6093	Interrogar la actualidad. Serie América Latina	338
2.578	1886-6123	Seguridad y salud en el trabajo	331
2.579	1886-6158	Revista de ciudadanía, migraciones y cooperación	364
2.580	1886-6298	Revista de lingüística y lenguas aplicadas (Internet)	33
2.581	1886-645X	Voluntad	364
2.582	1886-6484	F&H. Frutas y hortalizas	339
2.583	1886-6514	Agrotécnica	65.0
2.584	1886-6530	Área 3 (Internet)	364
2.585	1886-6638	Observatorio contable y financiero	657
2.586	1886-6778	Temes de recerca i innovació (Internet)	658
2.587	1886-6794	Ternes de recerca i innovació (Ed. impresa)	658

2.588	1886-6840	Identidades (Barcelona. Internet)	332
2.589	1886-7243	Informe trimestral de Salvago	332
2.590	1886-7324	Spanish property price guide. Barcelona	332
2.591	1886-7332	Spanish property price guide. Albacete	332
2.592	1886-7340	Spanish property price guide. Alicante	332
2.593	1886-7359	Spanish property price guide. Almería	332
2.594	1886-7367	Spanish property price guide. Asturias	332
2.595	1886-7375	Spanish property price guide. Cádiz	332
2.596	1886-7383	Spanish property price guide. Castellón	332
2.597	1886-7391	Spanish property price guide. Córdoba	332
2.598	1886-7405	Spanish property price guide. Fuerteventura	332
2.599	1886-7413	Spanish property price guide. Girona	332
2.600	1886-7421	Spanish property price guide. Gran Canaria	332
2.601	1886-743X	Spanish property price guide. Granada	332
2.602	1886-7448	Spanish property price guide. Huelva	332
2.603	1886-7456	Spanish property price guide. Ibiza	332
2.604	1886-7464	Spanish property price guide. Jaén	332
2.605	1886-7472	Spanish property price guide. Málaga	332
2.606	1886-7480	Spanish property price guide. Mallorca	332
2.607	1886-7499	Spanish property price guide. Murcia	332
2.608	1886-7502	Spanish property price guide. Sevilla	332
2.609	1886-7510	Spanish property price guide. Tarragona	332
2.610	1886-7529	Spanish property price guide. Tenerife	332
2.611	1886-7537	Spanish property price guide. Valencia	332
2.612	1886-7545	Spanish property price guide. Up-to-date average property prices in Spain	332
2.613	1886-7553	Spanish property price guide. Lanzarote	332
2.614	1886-7812	OL	336
2.615	1886-7863	Colección Relaciones laborales	369
2.616	1886-7936	Gestiona (Barcelona)	658
2.617	1886-8134	Scientia marina (Internet)	330
2.618	1886-824X	Apuntes de seguridad y prevención para pymes	331
2.619	1886-8452	TecsisecatI	338
2.620	1886-8649	Canal contract	334
2.621	1886-8738	Cuadernos de recaudación tributaria (Ed. anual)	336
2.622	1886-8827	El Informador en salud	364
2.623	1886-8835	Tablas del valor oficial que han tenido las mercancías importadas y exportadas	339
2.624	1886-922X	BeautyProf	339
2.625	1886-9319	Global Entrepreneurship Monitor. Galicia (Ed. impresa)	658
2.626	1886-9416	Imab [tecnológico]	640
2.627	1886-9750	Red economía crítica	33
2.628	1886-9815	Memento práctico Francis Lefevre. Contrato de trabajo	331
2.629	1886-9866	8640	338.1
2.630	1887-0139	Revista galega dos recursos mariños. Artículos, informes técnicos y notas	330
2.631	1887-018X	PMM Project	658
2.632	1887-0236	Llavemaestra de la construcción	338.4
2.633	1887-0252	Nudos servicios sociales	364
2.634	1887-0295	Documentos a debate	658
2.635	1887-0422	SEA empresarios alaveses	331
2.636	1887-0589	Observatorio de los servicios públicos	331
2.637	1887-066X	El Régimen de alquiler en la CAPV	332
2.638	1887-0716	Boletín mensual de coyuntura (Comunidad de Madrid, Dirección General de Economía)	338.1

2.639	1887-0821	Tiempos de calidad	658
2.640	1887-0880	Huella (Sevilla)	338.1
2.641	1887-097X	Todo procedimiento tributario	336
2.642	1887-0988	Todo social	369
2.643	1887-0996	Todo procedimiento tributario. Infracciones y sanciones	336
2.644	1887-1003	Estadísticas sobre instituciones de inversión colectiva. Anexo de datos individuales	336
2.645	1887-1038	Bazar (Madrid)	339
2.646	1887-1178	Papeles de evaluación (Internet)	338.4
2.647	1887-1240	El Lapicero digital	331
2.648	1887-1356	Memoria de sostenibilidad	364
2.649	1887-1364	Revista de calidad asistencial (Internet)	364
2.650	1887-1399	SEE-valoración	658
2.651	1887-1445	Desenvolupament infantil i atenció precoç	364
2.652	1887-1453	Global Entrepreneurship Monitor. Galicia (CD-ROM)	658
2.653	1887-1526	Informe anual (Gobierno Vasco, Departamento de Hacienda y Administración Pública)	338.1
2.654	1887-1534	Coyuntura en un clic	338.1
2.655	1887-1739	El Lapicero (Sevilla)	331
2.656	1887-1836	Psicosocial & emergencias	364
2.657	1887-2190	Anuario CEIM	364
2.658	1887-2220	Andalucía	338.4
2.659	1887-2301	Papers de discussió	33
2.660	1887-2379	Ide@sostenible	338.2
2.661	1887-245X	El Valor del Arte	658
2.662	1887-2492	Colección Directivos, artículos empresariales	334
2.663	1887-2697	Revista española de capital riesgo	330
2.664	1887-2808	Quaderns d'innovació	331
2.665	1887-2875	Vianova traveler	338.4
2.666	1887-2956	Revista de la historia de la economía y de la empresa	334
2.667	1887-3057	El Foro de los recursos humanos	331
2.668	1887-3073	Boletín informativo para la empresa (Ed. impresa)	331
2.669	1887-3081	Boletín informativo para la empresa (Internet)	331
2.670	1887-3111	Papers de la Càtedra Unesco (Internet)	330
2.671	1887-3170	Ecofin	33
2.672	1887-3197	Observatorio de la economía y la sociedad china	338.1
2.673	1887-3219	Alares	331
2.674	1887-3286	www.infoagro.com	338.4
2.675	1887-3332	Conjuntura	338.1
2.676	1887-3340	Masqrural.com magazine	338.1
2.677	1887-3383	Integración (Madrid. Internet)	364
2.678	1887-3405	Revista Benchmark	658
2.679	1887-3499	Informe anual del turismo en Andalucía	338.4
2.680	1887-3545	ICEV	364
2.681	1887-3766	Boletín de la Asociación Alicantina de Periodistas y Escritores de Turismo	338.4
2.682	1887-3863	Guía de franquicias y oportunidades de negocio	339
2.683	1887-4029	Estadística agraria regional	338.4
2.684	1887-4215	Revista electrónica clínica en atención primaria	364
2.685	1887-4282	Directorio de centros (Vicepresidencia da Igualdade e do Benestar. Secretaría Xeral e de Relacións Institucionais)	364
2.686	1887-4347	El Campo palmero	338.4
2.687	1887-4363	Trabajadores de la enseñanza (Sevilla)	331
2.688	1887-441X	Informe trimestral de economía Comunidad de Madrid	330
2.689	1887-4452	Actualidad BPM	658

2.690	1887-4460	Revista de estudios internacionales mediterráneos	338.1
2.691	1887-4533	Gestión de hoteles	640
2.692	1887-4614	Global Entrepreneurship Monitor. Comunidad de Madrid (Ed. impresa)	658
2.693	1887-4622	Global Entrepreneurship Monitor. Comunidad de Madrid (Internet)	658
2.694	1887-4630	Situación económica (Ed. impresa)	338.1
2.695	1887-4649	Situación económica (Internet)	338.1
2.696	1887-4991	L'Espurna	330
2.697	1887-5114	Informe semestral de predicción económica Comunidad de Madrid	338.1
2.698	1887-5327	ESIC alumni	658
2.699	1887-5572	Pericia	368
2.700	1887-5599	Pepis	331
2.701	1887-5610	Mercadoindustrial.biz (Ed. impresa)	658
2.702	1887-5696	Contabilidad y dirección	657
2.703	1887-570X	Comptabilitat i direcció	657
2.704	1887-6072	Global Entrepreneurship Monitor. Resumen ejecutivo Galicia	658
2.705	1887-6137	The Vaughan review	338.1
2.706	1887-6617	Anuario del habitat ecológico para la bioconstrucción	658
2.707	1887-6692	Vivir en Cantabria	338.1
2.708	1887-6773	Todoagro	338.4
2.709	1887-6838	San Miguel información	334
2.710	1887-6943	Comarcas rurales de alto valor natural y cultural	338.2
2.711	1887-6978	El Arte de informar	338.1
2.712	1887-7036	El Norte económico	338.1
2.713	1887-7044	Boletín de la CNMV	336
2.714	1887-7052	Architecture, city and environment (Ed. impresa)	332
2.715	1887-7176	Papers del Col·legi	364
2.716	1887-7230	Educación y sostenibilidad	338.2
2.717	1887-7516	Canijín	364
2.718	1887-7834	Directivos y empresas siglo XXI	658
2.719	1887-7842	Todo renta (2001)	336
2.720	1887-7869	Todo renta. Presentación y supuestos prácticos	336
2.721	1887-7915	Proyectos de educación para o consumo (CD-ROM)	366
2.722	1887-7923	Innovación e internacionalización de las empresas gallegas	658
2.723	1887-8253	Atención al usuario	364
2.724	1887-8458	CNMV bulletin	336
2.725	1887-8539	AudiNotas	657
2.726	1887-8660	Solidaridad obrera (Barcelona)	331
2.727	1887-8741	Treballadors de l'ensenyament	331
2.728	1887-8792	Economía y finanzas (Madrid. 1999)	33
2.729	1887-8830	CooperacióCat (Ed. impresa)	339
2.730	1887-8873	Revista del REAF	336
2.731	1887-9098	Aral. Guía de la distribución	339
2.732	1887-9160	Guía del comercio y negocio internacional de España y sus comunidades autónomas (Ed. impresa)	339
2.733	1887-9179	Aula sindical	331
2.734	1887-939X	Informe trimestral de la situación (CESLA)	338.1
2.735	1887-9446	Novafar (Ed. para Hefagra)	658
2.736	1887-9454	Novafar (Ed. para Jafarco)	658
2.737	1887-9462	Novafar (Ed. para Hermandad Farmacéutica Almeriense)	658
2.738	1887-9470	Novafar (Ed. para Xefar)	658
2.739	1887-9683	El Barómetro del Colegio de Economistas	338.1

2.740	1887-9705	Electrodomésticos de Alimarket. Revista de electrodomésticos ...	338.4
2.741	1887-9772	Electrodomésticos de Alimarket. Informe anual	338.4
2.742	1887-9810	Forum de sostenibilidad	338.2
2.743	1887-9993	B2F	339
2.744	1888-0118	HSM management (Madrid)	658
2.745	1888-0231	+ igual	331
2.746	1888-0290	Trans ocasión	658
2.747	1888-038X	Cauces (Madrid)	338.1
2.748	1888-0398	Cátedra de Empresa Familiar	334
2.749	1888-041X	Vado permanente	364
2.750	1888-0428	Discasur	364
2.751	1888-0584	Gestión del rendimiento	658
2.752	1888-0622	Base de datos de principales sociedades de la Comunidad de Madrid	334
2.753	1888-0630	Base de datos de principales sociedades de Catalunya	334
2.754	1888-0932	Reines en Madrid	332
2.755	1888-0940	Reines en Canarias	332
2.756	1888-1106	Memento práctico Francis Lefebvre. Inspección de hacienda	336
2.757	1888-1165	Informe anual de la empresa aragonesa	334
2.758	1888-119X	Cosagro	338.4
2.759	1888-1211	Sanimarket geriátricos	364
2.760	1888-1246	Anuario Cosagro (Ed. primavera)	338.4
2.761	1888-1262	La Ventanilla sindical	331
2.762	1888-1351	Boletín (Fundación CODESPA)	339
2.763	1888-1386	Anuario de la comunicación del inmigrante en España	338.1
2.764	1888-1408	Boletín de economía y negocios de Casa Árabe (Ed. impresa)	33
2.765	1888-1432	Novafar (Ed. para COFARAN)	658
2.766	1888-1440	Novafar (Ed. para Cooperativa Farmacéutica Canaria)	658
2.767	1888-170X	Global Entrepreneurship Monitor. Comunidad Valenciana	658
2.768	1888-1815	Logística profesional	658
2.769	1888-1866	Posventa V.I.	658
2.770	1888-198X	Revista de comunicación (Madrid)	658
2.771	1888-2021	Avances (Paterna)	658
2.772	1888-2102	La Temporada de Mondariz	364
2.773	1888-2129	Logística profesional. Guía de equipamiento y servicios logísticos	658
2.774	1888-2226	Canarias emprende	658
2.775	1888-2269	Yucatur	331
2.776	1888-2366	Inmobiliaria profesional	332
2.777	1888-2374	Fires de Catalunya	339
2.778	1888-2439	Situación y perspectivas económicas de la ciudad de Madrid	338.1
2.779	1888-2463	Papeles del IDR	338.1
2.780	1988-0081	International journal of applied econometrics and quantitative studies (Internet)	330
2.781	1988-0545	Revista valenciana de medicina de familia (Internet)	364
2.782	1988-057X	Estudios de historia social agraria	338.4
2.783	1988-0707	Turismo y hostelería	338.4
2.784	1988-0820	Documents de treball del Departament d'Economia (Internet)	33
2.785	1988-088X	DFAE-II WP Series	33
2.786	1988-0928	Revista internacional de sostenibilidad, tecnología y humanismo	338.2
2.787	1988-1282	Documentos de trabajo de AUDESCO	33
2.788	1988-1606	Serie Ensayos (Instituto de Análisis Económico y Social)	33
2.789	1988-1630	Cuadernos de Aranzadi de jurisprudencia tributaria	336

2.790	1988-1681	Colección Informes y estudios. Serie Empleo (Ministerio de Trabajo y Asuntos Sociales)	331
2.791	1988-2025	Boletín de la CNMV (Internet)	336
2.792	1988-2122	Educació i sostenibilitat (Ed. impresa)	338.2
2.793	1988-2130	Surgam (Internet)	364
2.794	1988-2149	Educació i sostenibilitat (Internet)	338.2
2.795	1988-2157	Cuadernos de gestión (Bilbao. Internet)	658
2.796	1988-2335	CooperacioCat (Internet)	339
2.797	1988-2386	Observatorio industrial de Madrid. Informe anual	338.4
2.798	1988-2483	Oídles	334
2.799	1988-253X	CNMV bulletin (Internet)	336
2.800	1988-2572	Cuadernos de relaciones laborales (Internet)	331
2.801	1988-2610	Cuadernos de estudios empresariales (Internet)	658
2.802	1988-2998	Guía del comercio y negocio internacional de España y sus comunidades autónomas (Internet)	339
2.803	1988-3463	Cauces (Madrid. Internet)	338.1
2.804	1988-3943	Boletín de economía y negocios de Casa Árabe	33
2.805	1988-4443	Actualidad en prevención	331
2.806	1988-4451	Revista prevención Asesoruniversal.com	331
2.807	1988-4842	Global Entrepreneurship Monitor. España (Internet)	658
2.808	1988-4877	Proyecto GEM. Global Entrepreneurship Monitor. (Internet)	658
2.809	1988-4885	Global Entrepreneurship Monitor. Comunidad Valenciana (Internet)	658
2.810	1988-4893	Comentarios a la legislación social	331
2.811	1988-5210	Logística profesional (Internet)	658
2.812	1988-5261	TURyDES	338.4
2.813	1988-5288	China insights today	338.1
2.814	1988-530X	Observatorio de la economía de la Patagonia	332
2.815	1988-5466	Fires de Catalunya (Internet)	339
2.816	1988-5490	Posventa V.I. (Internet)	658
2.817	1988-5849	Unipresalud news	331
2.818	1988-5857	Cuadernos de investigación (Colegio de Economistas de la Región de Murcia)	33

ANEXO 6

ANEXO 6. (Fuente: www.issn.org)

Orden alfabético.	ISSN	REVISTAS DE ECONOMIA DE INTERÉS CIENTIFICO/ACADÉMICO. (1.379 por orden de Títulos).	CDU
1	1885-8163	A +	658
2	1138-4352	A l'abast	364
3	1137-1587	Accidentalitat laboral a Catalunya	331
4	0044-5894	Acción empresarial	331
5	0211-5778	Acción y seguimiento comercial	338
6	1138-0101	ACOR (Valladolid)	338.4
7	1133-3936	Actas de las ... jornadas de economía industrial	330
8	0213-506X	Actividades de la banca privada	336
9	1134-2633	ACTT. Agència Catalana de Tecnologia Turística	338.4
10	1579-7880	Actuación económica y financiera de las administraciones públicas	336
11	1699-8294	Actualidad (Sevilla)	338.1
12	0012-947X	Actualidad aseguradora	368
13	0001-7655	Actualidad económica	338.1
14	1137-3628	Actualidad empresarial (Alicante)	658
15	0213-6929	Actualidad financiera (Ed. mensual)	336
16	1139-8302	Actualidad financiera (Ed. semestral)	336
17	1139-8221	Actualidad financiera. Monográfico (Ed. mensual)	336
18	1139-8396	Actualidad laboral (Alcobendas. Ed. cuatrimestral)	369
19	0213-7097	Actualidad laboral (Alcobendas. Ed. semanal)	369
20	1139-8450	Actualidad laboral. Legislación, convenios colectivos (Ed. anual)	331
21	1133-2603	Actualidad laboral. Legislación, convenios colectivos (Ed. mensual)	331
22	1134-0088	Actualidad latinoamericana	338
23	1136-985X	Adegi berriak	658
24	0214-4840	Adicciones (Palma de Mallorca)	364
25	1138-6142	Adímate (Sevilla)	364
26	1134-9735	Aduanas informa	336
27	1577-2403	AECA. Asociación Española de Contabilidad y Administración de Empresas	658
28	1697-0217	AEDEM bibliométrica	658
29	1139-9023	Aedipe. Asociación Española de Directores y Jefes de Personal	658
30	1575-3379	Aequalitas (Zaragoza)	331
31	1696-781X	Afim (Pozuelo de Alarcón)	364
32	1130-2569	Africa América Latina cuadernos	339
33	1578-2441	After the bell	336
34	1578-3103	Agathos (Barcelona)	364
35	1576-0154	Agenda de la empresa andaluza	334
36	1578-7168	Ager (Zaragoza)	338.1
37	1139-8256	Agronegocios (Madrid)	338.4
38	1886-6514	Agrotécnica	65.0
39	0002-2055	Ahorro	336
40	1696-3814	AICE. Asociación de Industrias de la Carne de España	338.4
41	0214-6770	Alcabala (Sevilla)	336
42	0210-3168	Alforja (Bilbao)	658
43	1699-7441	Alimarket gestión	65.0
44	1576-8074	Alimarket online	338.4

45	1134-8119	Alimarket. Alimentación no perecedera (Ed. impresa)	338.4
46	1134-8100	Alimarket. Alimentación perecedera (Ed. impresa)	338.4
47	1134-8127	Alimarket. Bebidas (Ed. impresa)	339
48	1134-8135	Alimarket. Distribución (Ed. impresa)	339
49	1139-6903	Alimarket. No alimentación (Ed. impresa)	339
50	1576-0197	All-i-oli (Valencia)	331
51	1578-2670	Almería agrícola	338.4
52	0002-6549	Alta dirección	658
53	1133-0473	Alternativas (Alicante)	364
54	1131-7833	Alternativas de marketing	658
55	1579-9867	Alternativas sur	338.1
56	1577-9491	Ambienta (Madrid)	338.2
57	1134-5977	Anales - Real Sociedad de Amigos del País	33
58	0303-9919	Anales de economía (Madrid)	33
59	1135-1942	Anales de economía y administración de empresas	658
60	0213-7569	Anales de estudios económicos y empresariales	33
61	0212-6133	Anales de la Escuela de Medicina del Trabajo	331
62	1135-3422	Anales de la Real Academia de Ciencias Económicas y	330
63	0210-8976	Anales del CUNEF	336
64	0534-3232	Anales del Instituto de Actuarios Españoles	368
65	1137-6627	Anales del sistema sanitario de Navarra	364
66	1137-814X	Anales del sistema sanitario de Navarra. Suplemento	364
67	0214-4646	Análise empresarial	33
68	1696-4306	Análisis económico-financiero de la empresa andaluza (Ed. impresa)	658
69	1696-4330	Análisis económico-financiero de la empresa andaluza (Internet)	658
70	1886-5402	Análisis empresarial de Andalucía	334
71	0210-2358	Análisis financiero	336
72	1131-9097	Análisis financiero internacional	338.1
73	1887-2220	Andalucía	338.4
74	1130-4413	Andalucía económica	33
75	1575-2674	Andalucía innovación (Ed. impresa)	658
76	1575-443X	Annals of tourism research en español	338.4
77	1130-4375	Anuari (Societat Catalana d'Economia)	338.1
78	1136-5595	Anuari econòmic comarcal	338
79	1133-0678	Anuari socio-laboral de Catalunya	331
80	0210-7589	Anuario - Escuela Superior de Admón. y Dirección de Empresas	65
81	1135-1934	Anuario. de la encuesta de consumo de la Comunidad de Madrid	339
82	1699-8111	Anuario Asia-Pacífico	338.1
83	1130-6742	Anuario bibliográfico de materias. Economía	33
84	1136-2901	Anuario de calidad	658
85	1133-3766	Anuario de economía y finanzas	33
86	1133-3758	Anuario de estadística agraria ... (Santiago de Compostela)	338.4
87	1576-4869	Anuario de estadística agroalimentaria	338.4
88	1696-8581	Anuario de estadística agroalimentaria (CD-ROM)	338.4
89	1133-4541	Anuario de estadísticas agrarias y pesqueras	338.4
90	1137-1676	Anuario de estadísticas laborales y de asuntos sociales	331
91	1130-8966	Anuario de estudios cooperativos	334

92	1137-9030	Anuario de la droguería y perfumería	339
93	0211-3120	Anuario de las relaciones laborales en España	331
94	1579-833X	Anuario de principales sociedades españolas	658
95	1135-6065	Anuario del empresario	338
96	0213-8603	Anuario del mercado español (1985)	338
97	1133-4819	Anuario del Registro Oficial de Auditores de Cuentas	657
98	1135-9412	Anuario del turismo español	338.4
99	1137-3164	Anuario distribución	339
100	0214-1213	Anuario dossier técnico ... Selecciones de Security Management	65.0
101	1138-2929	Anuario económico - Cámara Oficial de Comercio, Industria y Navegación de Castellón	338.1
102	1577-6743	Anuario económico de España	339
103	1696-2745	Anuario económico de la provincia de Córdoba	338.1
104	1576-5067	Anuario español de creatividad	658
105	1132-3256	Anuario español de finanzas	658
106	1576-1681	Anuario español de sanidad	364
107	0211-125X	Anuario español de seguros	368
108	1135-979X	Anuario español del franchising y del comercio asociado	339
109	1578-942X	Anuario estadístico de la banca en España	336
110	0213-0726	Anuario estadístico de las Cajas de Ahorros Confederadas	336
111	0213-7267	Anuario estadístico español de empresas	338
112	1133-5947	Anuario Evolución	339
113	1697-2767	Anuario financiero-contable	338.1
114	1133-3677	Anuario jurídico y económico escurialense	33
115	1138-5367	Anuario latinoamericano	338
116	1575-6785	Apertura de centros de trababjo en Aragón	331
117	1578-4487	Applied econometrics and international development	33
118	1696-3008	Aprende rh	331
119	1139-9120	Apunte de coyuntura económica	338.1
120	1135-9781	Apuntes de franchising	339
121	1699-2504	Apuntes de globalización y estrategia	330
122	1131-8899	Apuntes y documentos económicos	33
123	1138-6282	APySAM. Atención primaria y salud mental	364
124	1697-8021	Aral (Madrid. 2002)	339
125	1139-0956	Aranzadi fiscal. Boletín mensual	336
126	1575-8931	Aranzadi laboral. Boletín mensual	331
127	1131-5369	Aranzadi social	369
128	1139-031X	Aranzadi social (Ed. quincenal)	369
129	1139-0611	Aranzadi social. Índices auxiliares	369
130	1886-4805	Architecture, city and environment	332
131	0211-7479	Archivo consultivo de hacienda	336
132	1138-9672	Archivos de prevención de riesgos laborales (Ed. impresa)	331
133	1134-9999	Area 3	364
134	1138-0977	Área metropolitana (Valencia)	338.1
135	1139-2924	Área social	364
136	1133-8717	Argentaria economía (Ed. española)	33
137	1133-8725	Argentaria economía (English ed.)	33
138	1133-8709	Argentaria mercado inmobiliario	332
139	0212-680X	Arroz (Valencia)	331
140	0212-8578	Arte y cemento	338.4

141	0004-430X	Aseguradores	368
142	1576-267X	ASSB. Asistencias sociosanitaria y bienestar	364
143	0213-5701	Asturias en cifras	338.1
144	1139-7357	Atención farmacéutica	364
145	0212-6567	Atención primaria (Barcelona. Ed. impresa)	364
146	1575-4103	Atención primaria basada en la evidencia	364
147	1132-1830	Ateneo joven	331
148	1885-1606	Atlas contable	657
149	1885-1789	Atlas procedimientos tributarios	336
150	1696-3202	Átopos (Madrid)	364
151	1137-3911	Auditoría interna	657
152	1134-9964	AUSBANC. Asociación de Usuarios de Servicios Bancarios	336
153	1130-2216	Automóvil, derecho y circunstancia	368
154	1695-1816	Avance sobre la actuación económica y financiera de las administraciones públicas	336
155	1576-9844	Avances informativos. Contabilidad y auditoría	657
156	1137-442X	Azkoaga (Donostia)	33
157	0212-6672	B.I.S.S. Boletín Informativo de la Seguridad Social	368
158	1698-8892	Balance (Alicante)	33
159	1139-3424	Balance del año turístico en Andalucía	338.4
160	1579-8674	Balanza de pagos de España (Internet)	339
161	1698-2487	Balanza de pagos y posición de inversión internacional de España (Ed. impresa)	339
162	1135-0652	Banca & finanzas	336
163	0210-1688	Banca española	336
164	0212-4920	BANIF. Boletín de inversiones	336
165	1576-2041	Barcelona management review (Ed. Trilingüe)	658
166	1695-7997	Barómetro de economía urbana	338.1
167	1698-9686	Barómetro de Economía urbana. Ciudad de Madrid	338.1
168	1698-3017	Barómetro del capital riesgo en España	330
169	1137-2931	Base de datos de la construcción, Comunidad Valenciana	338.5
170	1136-3649	Bienestar y protección infantil	364
171	1138-2147	BIP. Boletín informativo de prensa - Cáritas Española	364
172	1139-4846	BIP. Publicación informativa de prevención	368
173	0211-1535	Boletín - Círculo de Empresarios	658
174	1137-2567	Boletín - FEDEA	33
175	1130-3883	Boletín - Instituto de Contabilidad y Auditoría de Cuentas	657
176	1579-7988	Boletín - ITAP	338.4
177	1885-2726	Boletín (Instituto Universitario de Estudios Fiscales y Financieros)	336
178	1575-7501	Boletín agrario (Madrid. 1999. Ed. impresa)	338.4
179	1578-8709	Boletín AsF (Ed. impresa)	364
180	0210-2439	Boletín bibliográfico de la prevención	331
181	1696-6856	Boletín contable Quantor	657
182	0210-8941	Boletín de actualidad tributaria	336
183	0213-1544	Boletín de coyuntura - Comunidad de Madrid	33
184	1135-2035	Boletín de coyuntura - Provingo, Observatorio Socio-Económico de Vigo y su Área	338.1
185	1695-9787	Boletín de coyuntura del comercio al por menor en Castilla y	339
186	1134-0398	Boletín de coyuntura industrial	338.4
187	0211-9862	Boletín de empleo y orientación profesional	331
188	0212-7180	Boletín de estadísticas laborales (Madrid)	331

189	1695-9469	Boletín de estadísticas laborales (Madrid. CD-ROM)	331
190	0006-6249	Boletín de estudios económicos	33
191	1133-4428	Boletín de estudios y documentación - Comité Español para el Bienestar Social	364
192	1138-5154	Boletín de indicadores turísticos de Andalucía	338.4
193	0211-9013	Boletín de información económica - Banco Exterior de España	33
194	0210-2811	Boletín de información económica internacional	33
195	1130-4685	Boletín de información estadística del sector público. Series anuales	336
196	0211-7517	Boletín de información financiera - Bolsa de Bilbao	336
197	1132-2896	Boletín de información sobre drogodependencias	364
198	1576-026X	Boletín de informativo de la Seguridad Social. Gestión económica (Ed. impresa)	369
199	0213-3350	Boletín de la Escuela Universitaria de Estudios Empresariales	658
200	0213-3407	Boletín de precios agrarios (Ed. semanal)	338.4
201	1133-7664	Boletín de prensa - Fundación de Ayuda Contra la Drogadicción (Ed. para Extremadura)	364
202	1136-9655	Boletín de prensa - Fundación de Ayuda contra la Drogadicción (Ed. para Valencia)	364
203	1577-3477	Boletín de situación económica	338.1
204	1130-9237	Boletín de sumarios - Fundación de Ayuda contra la	364
205	0214-1027	Boletín del Centro de Documentación Europea de Galicia	339
206	1138-2503	Boletín del mercado	339
207	1575-3972	Boletín del Tribunal de Cuentas	336
208	1131-5490	Boletín Economía navarra	338
209	0210-3737	Boletín económico - Banco de España	33
210	1579-8623	Boletín económico - Banco de España (Internet)	33
211	0212-6621	Boletín económico de Andalucía	33
212	1578-3898	Boletín económico financiero - Cajamar, Instituto la Rural (Ed. Impresa)	338.1
213	0005-4798	Boletín estadístico - Banco de España	338.1
214	1579-8631	Boletín estadístico - Banco de España (Internet)	338.1
215	1136-1018	Boletín Galicia Europa	339
216	0214-8307	Boletín ICE económico	33
217	0211-7134	Boletín informativo - Banco Central (Madrid)	336
218	1132-6913	Boletín informativo - Central Hispano	338
219	0210-1505	Boletín informativo Cepsa	658
220	0213-8786	Boletín informativo de disposiciones oficiales de la Comunidad Europea	338.9
221	1576-0251	Boletín informativo de la Seguridad Social. Gestión económica (CD-ROM)	369
222	1138-7157	Boletín laboral y de seguridad social	369
223	1138-221X	Boletín mensual de coyuntura - Instituto de Estadística de la Comunidad de Madrid	338.1
224	0211-9897	Boletín mensual de estadística - Ministerio de Agricultura, Pesca y Alimentación	338.4
225	1697-3143	Boletín municipal de cooperación para el desarrollo	331
226	0213-3415	Boletín precios agrarios (Ed. mensual)	338.4
227	1132-6158	Boletín sobre drogodependencias	364

228	1579-0053	Boletín socioeconómico, Pontevedra siglo XXI	338.1
229	1134-1661	Boletín tributario	336
230	1577-6654	Boletín trimestral - CESA	338.1
231	0211-7614	Boletín trimestral de coyuntura	33
232	0211-5336	Bolsa de Madrid	336
233	1139-7535	Bolsa de Madrid (Internet)	336
234	0214-0543	Bona gent	364
235	1578-8717	Butlletí AsF (Ed. impresa)	364
236	1133-102X	Butlletí balear d'economía	338.1
237	0213-8417	Butlletí d'economía	33
238	0213-7240	Butlletí del mercat local de treball	331
239	0211-3198	Butlletí d'ocupació - Generalitat de Catalunya. Departament de Treball	331
240	0213-8093	C.I.R.I.E.C. España	334
241	1576-6837	C@stelló XXI	334
242	1134-3583	Cadernos de atención primaria	364
243	0214-6959	Cadvcev (Manresa)	339
244	1576-4915	Calidad (Madrid)	658
245	1131-6047	Calidad, gestión y técnica	658
246	1130-832X	Cámara (Oviedo)	334
247	1577-7650	Cámara (Salamanca)	338.4
248	1132-2276	Cámara Cantabria	334
249	1698-4013	Cámara Madrid	338.4
250	1138-6614	Cámara Toledo	334
251	1577-7618	Cámaras (Madrid)	334
252	1136-3444	Canal alcista	336
253	1136-2405	Canarias agraria y pesquera (1995)	338.4
254	1131-9739	Cantabria económica	338.1
255	1136-4149	Cap de setmana	338.4
256	1130-8117	Capital humano	658
257	1135-8041	Capital humano. Anuario	658
258	1138-2139	Cáritas (Madrid)	364
259	1139-8388	Carta laboral (Ed. impresa)	336
260	1577-7103	Carta tributaria. Al día	336
261	1138-915X	Carta tributaria. Documentación (CD-ROM)	336
262	1697-5049	Carta tributaria. Documentación comentada	336
263	1133-794X	Carta tributaria. Monografías	336
264	1136-3096	Castilla y León económica	338.1
265	1695-6885	Catalan journal of linguistics	364
266	1138-0829	Catàleg oficial d'industrials i exportadors de Catalunya	334
267	1133-0430	Catálogo de fondos - Fundación de Ayuda contra la Drogadicción. Instituto de Documentación e Información sobre Drogodependencias	364
268	1131-5237	Catalunya turística	338.4
269	0528-2608	Cataluña económica	33
270	0213-9286	Cataluña exporta, Cataluña importa	339
271	1695-1247	Catastro inmobiliario rústico	332
272	1695-1255	Catastro inmobiliario urbano	332
273	1137-5574	Caudal de Extremadura	338
274	1697-1116	Cayuntura de Asturias	338.1
275	1139-4269	CD ROM Actualidad. Convenios colectivos	331
276	1133-1674	CDD boletín	364

277	1578-5920	Cecotnòmic (Terrassa. Ed. en català)	658
278	1139-4986	CEFgestión (Madrid)	658
279	1578-9608	Censos Alimarket	338.4
280	1696-778X	Central de balances (Santiago de Compostela)	334
281	1579-4040	Central de Balances. Resultados anuales de las empresas no financieras (CD-ROM)	330
282	1575-6459	Central de Balances. Resultados anuales de las empresas no financieras (Ed. impresa)	330
283	1575-6440	Central de Balances. Resultados trimestrales de las empresas no financieras	330
284	1132-8916	Centro de salud	364
285	1133-2107	Centroamérica (Madrid)	338
286	1695-7911	Channel partner	338.1
287	0214-6320	CICC	658
288	0212-2626	Circular informativa ... de la Dirección General de Tributos	336
289	1576-4737	Círculo de lingüística aplicada a la comunicación	33
290	0212-4114	Ciudadano (Madrid)	339
291	1138-2554	Clave profesional	338.4
292	1139-7047	Claves del mes	339
293	1133-7176	Clima industrial a Catalunya	330
294	1695-9310	CLM economía	338.1
295	1134-2900	Código aduanero	339
296	1136-8659	Comarcas de Galicia	338.1
297	1133-4010	Comentarios de coyuntura económica	338.1
298	1133-7850	Comerç amb l'estranger	339
299	1576-1177	Comercio exterior (Valencia)	339
300	1136-3959	Comercio exterior de Andalucía	339
301	1139-630X	Comercio exterior de la Comunidad de Madrid (CD-ROM)	339
302	1579-3923	Comercio exterior de la Comunidad de Madrid (Ed.	339
303	1139-6318	Comercio exterior de la Comunidad de Madrid (Ed. impresa)	339
304	0212-8268	Compras y de existencias	658
305	1887-570X	Comptabilitat i direcció	657
306	1138-4441	Comunidad (Granada)	364
307	1696-0017	ConektlA (Barcelona)	338.4
308	0214-8056	Congresos convenciones e incentivos	338.4
309	1575-7447	Construcción Alimarket	338.4
310	1576-7825	Construcción Alimarket. Informe anual, Constructoras	338.4
311	1578-2425	Construcción Alimarket. Informe anual, distribución de	338.4
312	1576-7817	Construcción Alimarket. Informe anual, Materiales	338.4
313	1885-0960	Construcción de edificios	338.4
314	1137-4527	Consumo Aragón	366
315	1579-3850	Contabilidad nacional de España (CD-ROM)	330
316	0069-9292	Contabilidad nacional de España (Ed. impresa)	330
317	1579-3877	Contabilidad regional de España (Ed. impresa)	330
318	1577-1369	Contabilidad regional de la Comunidad de Madrid	330
319	1137-5175	Contabilidad y consolidación	657
320	1887-5696	Contabilidad y dirección	657
321	1135-7436	Contas das administracións públicas galegas	334
322	1699-6925	Contrapunto de América Latina	338.1
323	1137-7666	Contraste (Madrid)	331
324	1575-2992	Convenios colectivos laborales	331

325	1131-5024	Conviure (Barcelona)	364
326	1133-8415	Cooperació catalana	334
327	1576-2947	Cooperación española	339
328	1130-2682	Cooperativismo e economía social	334
329	1695-002X	Correo farmacéutico (Madrid)	338.4
330	1136-9132	Costes + datos de edificación	338.5
331	1697-7408	Coyuntura aragonesa	338.1
332	0212-5048	Coyuntura canaria. Boletín de economía	33
333	0214-4875	Coyuntura canaria. Boletín mensual de estadística	338
334	0211-5379	Coyuntura comercial. Alava	338
335	0210-0738	Coyuntura económica (Madrid)	33
336	0214-7343	Coyuntura económica de Andalucía	338.1
337	0210-8690	Coyuntura económica de Asturias	33
338	1133-1666	Coyuntura económica de Canarias	338.1
339	1137-5183	Coyuntura económica de Castilla y León	338.1
340	1138-4883	Coyuntura económica de Extremadura	338.1
341	1130-9784	Coyuntura económica de Navarra	338.1
342	1134-4636	Coyuntura económica valenciana	338.1
343	0211-1586	Coyuntura financiera (Barcelona)	336
344	1577-2810	Coyuntura Laboral (Madrid)	331
345	1577-1598	Coyuntura regional (Madrid)	338.1
346	1579-4946	CRM pro	658
347	1136-1328	Crónica - Tribunal de Cuentas	336
348	1138-3488	CT. Catastro	332
349	1137-2095	Cuaderno de campo	338.4
350	1131-6314	Cuaderno de estadísticas socio-laborales	331
351	1131-5261	Cuaderno de servicios sociales	364
352	0214-8552	Cuadernos actuariales	368
353	0211-0865	Cuadernos aragoneses de economía	33
354	1133-9470	Cuadernos de actualidad	336
355	1578-0759	Cuadernos de actualidad económica	338.1
356	1139-1456	Cuadernos de agricultura, pesca y alimentación	338.4
357	1139-7667	Cuadernos de Aranzadi social	369
358	0211-4356	Cuadernos de ciencias económicas y empresariales	33
359	1696-2974	Cuadernos de coyuntura económica de la Comunidad Autónoma de La Rioja (Ed. impresa)	338.1
360	1885-9526	Cuadernos de economía de la cultura	658
361	0210-0266	Cuadernos de economía	33
362	1132-9254	Cuadernos de economía de Castilla y León	338.1
363	0212-6214	Cuadernos de economía del PSOE	33
364	0214-6002	Cuadernos de economía murciana	338
365	1138-5758	Cuadernos de economía y dirección de la empresa	334
366	1698-3009	Cuadernos de energía	338.4
367	1131-6985	Cuadernos de estudios empresariales	658
368	1131-6837	Cuadernos de gestión (Bilbao)	658
369	0045-9186	Cuadernos de historia económica de Catalunya	33
370	1130-6793	Cuadernos de información - Fundación de Ayuda contra la Drogadicción	364
371	1132-9386	Cuadernos de información económica - Fundación Fondo para la Investigación Económica y Social	33
372	0590-1979	Cuadernos de información económica (Barcelona)	33

373	1136-3592	Cuadernos de información económica sobre la industria agroalimentaria	338.4
374	1130-6254	Cuadernos de investigación contable	657
375	1695-4246	Cuadernos de medicina psicosomática y psiquiatría de enlace (Ed. impresa)	364
376	1695-4238	Cuadernos de medicina psicosomática y psiquiatría de enlace (Internet)	364
377	0211-5395	Cuadernos de política económica	338.9
378	1136-114X	Cuadernos de recaudación tributaria	336
379	1131-8635	Cuadernos de relaciones laborales	331
380	0214-0314	Cuadernos de trabajo social (1988)	364
381	1139-7861	Cuadernos de turismo	338.4
382	0213-6066	Cuadernos del crédito oficial	336
383	1578-9810	Cuadernos del IDR	332
384	1138-7742	Cuadernos económicos de Granada	338
385	0210-2633	Cuadernos económicos de I.C.E.	33
386	0210-234X	Cuadernos financieros	33
387	0213-3008	Cuadernos iberoamericanos de estudios fiscales	336
388	1697-820X	Cuadernos internacionales de tecnología para el desarrollo humano	338.2
389	1885-8104	Cuadernos internacionales de tecnología para el desarrollo humano (Internet)	338.2
390	1130-3662	Cuadernos Mercado	33
391	1139-2312	Cuadernos técnicos de medio ambiente	330
392	1699-101X	Cuadernos temáticos (Ed. impresa)	338.1
393	1699-1338	Cuadernos temáticos (Internet)	338.1
394	0210-9727	Cuadernos universitarios de planificación empresarial	658
395	1578-0317	Cuenta con IGAE	65.0
396	1575-2852	Cuenta y razón del pensamiento actual. Crónica de economía	33
397	1136-5358	Cuentas de la industria aragonesa (Ed. impresa)	338.4
398	1136-5226	Cuentas de las administraciones públicas	336
399	1139-6466	Cuentas de las administraciones públicas de la Región de	336
400	1138-6231	Cuentas de las empresas públicas	336
401	1697-8889	Cuentas del sector industrial de la Región de Murcia (CD-ROM)	338.4
402	1139-8086	Cuentas del sector industrial en la Comunidad de Madrid (Ed. impresa)	338.4
403	1579-3508	Cuentas del sector industrial en la Comunidad de Madrid. Avance de resultados	338.4
404	1697-6622	Cuentas del sector instituciones sin fines de lucro de la Comunidad de Madrid	334
405	1697-6614	Cuentas del sector sanidad y servicios sociales de mercado de la Comunidad de Madrid	364
406	0212-9779	Cuentas financieras de la economía española (Ed. impresa)	336
407	1579-8704	Cuentas financieras de la economía española (Internet)	336
408	1136-5242	Cuentas regionales	336
409	1697-3321	Cvnews (Valencia)	338.4
410	1135-8130	Datamex (Madrid)	338.1
411	1695-9361	Datos sobre ocupación	331
412	0213-5213	Datos y cifras de la economía asturiana	338
413	1133-8016	DC. Directivos Construcción (Ed. semanal)	332

414	1576-740X	Decisión (Vigo)	334
415	1134-4229	Delfos (Madrid)	338.1
416	1135-4534	Dental economics (Barcelona)	33
417	1575-8362	Derecho y medio ambiente	338.2
418	0212-2448	Desarrollo (Madrid. 1982)	338.9
419	1575-9571	Desde el sur (Sevilla)	338.1
420	1887-1445	Desenvolupament infantil i atenció precoç	364
421	1130-7757	Deutsch-spanische Wirtschaft	334
422	1577-5232	DHIAL. Desarrollo humano e institucional para América Latina	330
423	1575-1325	Dí (Alicante)	364
424	0211-5719	Diálogo iberoamericano	33
425	1578-6579	Diálogo mediterráneo	338.1
426	1136-5188	Diálogos (Madrid)	364
427	1134-5152	Dictamen - Consejo Económico y Social	338
428	1135-3430	Dictamen - Consejo Económico y Social de la Región de Murcia	338
429	1137-361X	Dictámenes - Consejo Económico y Social	338
430	1137-1498	Dictámenes - Consejo Economico y Social de la Región de	338
431	1885-1363	Difusión tecnológica (Oviedo)	658
432	1578-7311	Dinero (2001)	338.1
433	1134-9611	Dirección de finanzas	336
434	1132-175X	Dirección y organización	658
435	1697-1000	Directorio de fundacions e entidades de iniciativa social	364
436	1578-7699	Directorio de unidades de actividad económica de la Comunidad de Madrid (CD-ROM)	338.4
437	1579-3907	Directorio de unidades de actividad económica de la Comunidad de Madrid (Ed. abreviada)	338.4
438	1577-1342	Directorio de unidades de actividad económica de la Comunidad de Madrid (Ed. impresa)	338.4
439	1134-6760	Dirigentes (Madrid)	658
440	1130-2933	Discussion papers - Universitat Autònoma de Barcelona. Departament d'Economia i d'Historia Econòmica	330
441	1576-6063	Distribución actualidad	339
442	1698-6601	Distribución quincenal	339
443	1132-0176	Distribución y consumo	339
444	1579-475X	Document de treball - Universitat de Girona, Departament d'Economia	33
445	1136-6257	Documento (Consejo Económico y Social)	338
446	0213-2710	Documento de trabajo - Banco de España, Servicio de Estudios	336
447	1696-7496	Documento de trabajo - FEDEA (Ed. Impresa)	33
448	1696-2125	Documento de trabajo (Fundación Economía Aragonesa)	334
449	1579-6663	Documento de trabajo. Serie economía	33
450	1139-627X	Documento de traballo - Universidade de Santiago de Compostela. Departamento de Economía Aplicada	33
451	0210-0193	Documentos - Consejo Superior del Ahorro	336
452	1578-0244	Documentos - Instituto de Estudios Fiscales (2000)	336
453	1887-0295	Documentos a debate	658
454	1135-9382	Documentos de econometría	330

455	1579-8666	Documentos de trabajo - Banco de España, Servicio de Estudios (Internet)	336
456	1137-0106	Documentos de trabajo - Departamento de Teoría e Historia Económica, Universidad de Málaga	33
457	1139-6148	Documentos de trabajo - Servilab	338.4
458	1697-4921	Documentos de trabajo de economía aplicada	33
459	1133-6552	Documentos de trabajo social	364
460	1134-2102	Documentos de trabajo, economía aplicada. Serie economía	33
461	1138-3259	Documents de treball - Universitat de les Illes Balears, Departament d'Economia i Empresa	33
462	0213-5175	Documents de treball (Patronat Catalá Pro Europa)	338.9
463	1136-8365	Documents de treball de la Divisió de Ciències Jurídiques, Econòmiques i Socials. Col.lecció d'economia	33
464	1576-3382	Documents de treball del Departament d'Economia	33
465	1576-5539	Doela (Santiago de Compostela)	338.4
466	1695-1700	Dolmenhir (Bilbao)	338.4
467	0210-0282	Dossier - Instituto de Síntesis y Documentación Internacional	338
468	1698-6792	Dossier práctico Francis Lefebvre. Normas internacionales de contabilidad	657
469	1579-5063	E.comm (Molins de Rei. Ed. impresa)	658
470	1579-5020	E.sphera (Barcelona. Ed. impresa)	658
471	1575-1457	E4 unidad docente	364
472	1136-8616	Ebrópolis noticias	338.1
473	1130-8478	ECO (Santiago de Compostela)	33
474	1699-3942	Eco sostenible	330
475	1697-9583	Ecohabitar	338.2
476	1131-6748	Economía 3	33
477	1578-0732	Economía agraria y recursos naturales	338
478	0568-8876	Economía alavesa	338
479	1576-7736	Economía aragonesa (Ed. impresa)	338.1
480	1137-4772	Economía exterior	339
481	0422-2784	Economía industrial	338
482	0012-9801	Economía internacional	33
483	0012-9844	Economía mundial	33
484	1133-0252	Economía riojana	338.1
485	1133-8229	Economía social andaluza	334
486	0211-0954	Economía vascongada	33
487	1132-3132	Economía y finanzas (Madrid)	336
488	1133-6536	Economía y salud	364
489	1136-9221	Economía, trabajo y sociedad	331
490	0210-1319	Económicas y Empresariales. Universidad Nacional de Educación a Distancia.	33
491	1130-1449	Economics (Barcelona)	33
492	1579-1475	Economics analysis working papers	33
493	0212-4386	Economistas	33
494	0213-8425	Econos	33
495	1579-5934	E-Deusto (Bilbao)	658
496	1577-1431	Ediceram (Castellón de La Plana)	338.4
497	1134-6469	Editur (Barcelona)	338.4

498	1135-9536	Editur Catalunya	338.4
499	1575-3964	Editur Latinoamérica	338.4
500	1575-3999	Editur Latinoamérica online	338.4
501	1575-3980	Editur online (Barcelona)	338.4
502	1578-4460	EERS. Estudios económicos regionales y sectoriales	338.1
503	1134-8542	EH. Escuela hoy. Castilla y León	331
504	1134-0061	Ejecución del presupuesto de organismos autónomos	336
505	1134-8437	Ejecución del presupuesto de organismos	336
506	1134-9360	Ejecución del presupuesto del Estado (1994)	336
507	0213-3865	Ekonomiaz	33
508	1577-9289	El Campo de Castilla-La Mancha	338.4
509	1576-3862	El Clarión (Madrid)	331
510	1138-6339	El Directorio central de empresas (Ed. impresa)	334
511	0013-0656	El Economista (Madrid. 1886)	33
512	1131-6551	El Empresario (Madrid)	331
513	1137-6384	El Exportador (Madrid)	339
514	1698-2231	El Fisco (Barcelona. Ed. impresa)	336
515	1575-9709	El Lapicero (Ciudad Real)	331
516	0214-6363	El Médico (Madrid)	364
517	1579-8380	El Mercado de trabajo en Andalucía (CD-ROM)	331
518	1137-8514	El Mercat immobiliari de Barcelona	332
519	0300-3884	El Mundo financiero	336
520	0214-4794	El Proyecto (Martorell)	331
521	1137-9561	El Sector público empresarial	334
522	1137-9596	El Sector público empresarial. Informe económico-financiero	334
523	1137-960X	El Sector público empresarial. Informe provisional	334
524	1138-8854	El Transporte interior regular de viajeros	338.4
525	1695-3045	El Transporte y los servicios postales en España en cifras	338.4
526	1577-9823	El Vuelo de Ícaro	338.1
527	0213-2850	ELA-STV	331
528	1696-9545	Electrodomésticos de Alimarket	338.4
529	1138-9702	Emprendedores (Madrid)	658
530	0211-5832	Empresa cooperativa	334
531	1578-3456	Empresa global	339
532	1136-8667	Empresa joven	331
533	1138-7777	Empresa Pontevedra	658
534	1579-2315	Empresa y finanzas. Anuario (Ed. impresa)	338.1
535	1577-113X	Empreses de la Cambra de Comerç de Barcelona	334
536	1138-2902	En directo (Madrid)	334
537	1139-000X	En franquicia	339
538	1137-8336	En marcha (Madrid. 1980)	364
539	0210-5322	En teoría	330
540	1695-3096	Encuesta anual de servicios (Ed. impresa)	338.4
541	1577-0818	Encuesta de calidad de vida en el trabajo	331
542	1579-7783	Encuesta de coste laboral (Ed. impresa)	657
543	1136-5889	Encuesta de coyuntura de comercio al por menor	339
544	1136-6370	Encuesta de coyuntura laboral	331
545	1886-4198	Encuesta de coyuntura laboral (CD-ROM)	331
546	1575-8060	Encuesta de coyuntura laboral, síntesis de indicadores	331
547	1138-2988	Encuesta de estructura salarial (Ed. impresa)	331

548	1139-4145	Encuesta de formación profesional continua	331
549	1698-4595	Encuesta de población activa (CD-ROM)	331
550	1696-7607	Encuesta de población activa, Andalucía	331
551	1695-5722	Encuesta de población activa. Descripción de la encuesta, definiciones e instrucciones para la cumplimentación del cuestionario	331
552	0212-6532	Encuesta de población activa. Principales resultados	331
553	0586-853X	Encuesta de presupuestos familiares	330
554	1130-7404	Encuesta de salarios en la industria y los servicios (Ed. impresa)	331
555	1137-7208	Encuesta de servicios de alquiler de vehículos, maquinaria y equipo	338.4
556	1138-1493	Encuesta de transferencia tecnológica en la empresa	339
557	1698-9163	Encuesta del gasto de las empresas en protección ambiental	338.1
558	1136-0585	Encuesta industrial (Madrid. Disquete)	338.4
559	1136-5676	Encuesta industrial de empresas (Ed. impresa)	338.4
560	1137-4098	Encuesta industrial de empresas ... Resultados de Andalucía	338.4
561	1579-4547	Encuesta industrial de productos (CD-ROM)	338.4
562	1136-5668	Encuesta industrial de productos (Ed. impresa)	338.4
563	1579-7724	Encuesta sobre el tiempo de trabajo en España (Ed. impresa)	331
564	1697-4557	Encuesta sobre el uso de tecnologías de la información y de las comunicaciones del comercio electrónico en las empresas	658
565	1133-4711	Encuesta sobre la estructura de las empresas de restauración (Ed. impresa)	640
566	1579-783X	Encuesta sobre la estructura de las empresas hoteleras (Ed. impresa)	338.4
567	1139-904X	Encuesta socio-laboral de Catalunya	331
568	1579-2145	E-negocio Galicia	658
569	1139-5605	Enquesta industrial d'empreses a les Illes Balears	338.4
570	1579-1106	Enrédate con Unicef	364
571	1578-0678	Enseñanza andaluza	331
572	1138-218X	Entre culturas	364
573	1136-0720	Entre dos mundos	364
574	1578-3057	Entreculturas (Madrid)	364
575	1886-5216	Entrelíneas (Alcobendas)	338.4
576	0213-943X	Erga (Barcelona)	331
577	0213-7658	Erga noticias	331
578	0214-6797	ES. Economía y sociedad	338
579	1579-2951	ESFormatiu (Madrid)	339
580	0212-1867	ESIC Market	658
581	0213-4950	Esma inform	658
582	1137-862X	España en cifras (Madrid. 1987)	338.1
583	1137-036X	España Europa	658
584	1135-5441	Especial directivos. Coyuntura empresarial	658
585	1135-5468	Especial directivos. Estrategias	658
586	1135-545X	Especial directivos. Management	658
587	1133-7915	Especial directivos. Separata-documento	658
588	1579-2498	Estabilidad financiera (Ed. impresa)	339

589	1579-3621	Estabilidad financiera (Internet)	339
590	1135-9331	Estadística comarcal i municipal	338.1
591	1139-4412	Estadística de accidentes de trabajo	331
592	1132-6379	Estadística de comerç exterior Comunitat Valenciana	339
593	1138-2791	Estadística de convenios colectivos de trabajo	331
594	0490-3072	Estadística de emisiones de capital	336
595	0211-3570	Estadística de empleo	331
596	1138-1566	Estadística de huelgas y cierres patronales	331
597	1136-5463	Estadística de indicadores hospitalarios	364
598	1133-7982	Estadística de mediación, arbitraje y conciliación	331
599	1138-9001	Estadística de permisos de trabajos a extrajeros	331
600	0213-0386	Estadística de regulación de empleo	331
601	0211-8092	Estadística de seguros privados (Madrid. 1978)	368
602	1138-5839	Estadística del comercio exterior de España (1989)	339
603	0213-3423	Estadística del suicidio en España	364
604	1132-8223	Estadística económica de Cantabria	338.1
605	1137-7690	Estadística i comptes de la restauració	640
606	0212-7490	Estadística laboral y económica del País Vasco	33
607	1695-1204	Estadística sobre la gestión y ejecución del Fondo de Compensación Interterritorial	338.2
608	1139-1537	Estadística, producció i comptes de la indústria	338.4
609	1134-9395	Estadísticas de ejecución del presupuesto (1994)	336
610	1579-6973	Estadísticas de ejecución del presupuesto por departamentos ministeriales	336
611	1699-2970	Estadísticas del sistema financiero en Andalucía. Entidades de seguros	368
612	0213-2656	Estadísticas presupuestarias y fiscales	336
613	1135-5212	Estadísticas sobre asuntos sociales	364
614	1698-2533	Estadísticas sobre instituciones de inversión colectiva	336
615	1132-743X	Estadístiques laborals - Institut Balear d'Estadística	331
616	1134-3664	Estadístiques pressupostàries - Institut Balear d'Estadística	336
617	1578-2255	Estatísticas sociolaborais	331
618	1130-0787	Estatistika boletina - Euskal Estatistika-Erakundea	338.4
619	1130-8753	Estrategia financiera	336
620	1137-5116	Estructura de la construcción (?992)	338.4
621	1136-4335	Estudio de coyuntura de materiales y productos de compra	338.5
622	1579-5675	Estudio do mercado laboral. Galicia	331
623	1695-4122	Estudio do mercado laboral. Provincia A Coruña (2002)	331
624	1695-4165	Estudio do mercado laboral. Provincia Lugo (2002)	331
625	1695-4157	Estudio do mercado laboral. Provincia Ourense (2002)	331
626	1695-4173	Estudio do mercado laboral. Provincia Pontevedra (2002)	331
627	0212-2715	Estudio económico - Caja Rural Provincial de Orense	338
628	1139-062X	Estudio sistemático de la jurisprudencia recaída en unificación de doctrina	369
629	1576-7108	Estudios de construcción y transportes	338.4
630	1133-3197	Estudios de economía aplicada	33
631	1697-5731	Estudios de economía aplicada (Internet)	33
632	1137-4705	Estudios de gestión turística	338.4
633	0213-2702	Estudios de historia económica	336

634	0214-2147	Estudios del CESSAR	364
635	0213-2699	Estudios económicos - Banco de España	336
636	1578-4479	Estudios económicos de desarrollo internacional	338.1
637	0425-3698	Estudios empresariales	33
638	1138-9540	Estudios financieros. Revista de contabilidad y tributación. Comentarios, casos prácticos	336
639	1138-9532	Estudios financieros. Revista de trabajo y seguridad social. Comentarios, casos prácticos	368
640	0212-9469	Estudios sobre consumo	339
641	0214-1590	Estudis d'història econòmica	33
642	1138-5383	ETC. Estudis de turisme de Catalunya	338.4
643	0214-1140	Euro 15	339
644	1138-8129	Euroguía (Madrid. Ed. en castellano)	336
645	0212-7172	Europa / Sur	338.9
646	1575-4634	Europa joven	364
647	1697-5383	Europea elite jurisprudencial. Colección autonómica. Comunidad Valenciana	369
648	0214-5820	Europyme (Madrid)	338
649	1579-0614	Euskadi boletín de turismo aldizkaria	338.4
650	1139-0905	Eutopía (Zaragoza)	330
651	1136-5617	Evolució econòmica de Catalunya	338
652	0211-8599	Evolució econòmica... Les Balears	338
653	1138-3763	Evolución de la inversión pública	336
654	1579-1416	eWeek (Madrid)	338.4
655	1136-0518	Excelencia (Madrid)	658
656	1139-7276	Executive excellence (Ed. española)	658
657	1696-0289	Explotación estadística del impuesto sobre la renta de las personas físicas (IRPF) de la Comunidad de Madrid	336
658	1576-4168	Faro del silencio	364
659	1696-599X	FEDEA brief	33
660	0211-9331	Fets econòmics del ...	338
661	1135-3511	FIAPAS (Madrid)	364
662	1135-3260	Fiscal mes a mes	336
663	1575-9903	FMC. Formación médica continuada en atención primaria (CD-ROM)	364
664	1134-2072	FMC. Formación médica continuada en atención primaria (Ed. impresa)	364
665	1135-0571	Focus on Spain	658
666	0015-6035	Fomento de la producción	336
667	1578-7729	Fomento de la producción. España ...	334
668	1137-4128	Fomento del trabajo, horizonte empresarial	338
669	1138-6711	Fondos de inversión	336
670	1139-3157	Forecast mercado eléctrico	339
671	1697-1515	Foreign policy (Ed. española)	338.1
672	1697-0047	Formularios prácticos social	369
673	1578-4193	Foro de seguridad social	369
674	1134-8356	Fòrum (Barcelona. 1994)	364
675	1139-5567	Forum calidad	658
676	1575-5711	Forum fiscal de Álava	336
677	1579-3818	Fórum tecnològic	65.0
678	1138-1574	Franquicias en España	339
679	1135-6359	Franquicias hoy	339

680	1577-7200	Frenia (Madrid)	364
681	1132-0486	Fulls econòmics. Informes (Ed. en català)	364
682	1132-3086	Fulls econòmics. Informes (Ed. espanyola)	364
683	1132-1822	Fulls econòmics. Monografies	364
684	1130-3808	Futuro asegurador	368
685	1136-0593	Fuzzy economic review	33
686	1137-330X	Gaceta - Sociedad Española de Medicina de Familia y	364
687	1695-4777	Gaceta económica (Ed. impresa)	338.1
688	0212-6591	Gaceta fiscal	336
689	1133-035X	Gaceta sindical	331
690	1133-7702	Galicia calidade	338.1
691	1133-7710	Galicia comercial	339
692	1136-5528	Galicia en clave económica	338
693	1138-9346	Galicia informe do paro rexistrado, evolución do emprego	331
694	1137-3369	GAM. Galicia autonómica y municipal	338.1
695	1575-9237	Ganar.com (Ed. impresa)	658
696	1577-0230	Gasto público en medio ambiente	336
697	0213-4314	Gerencia de riesgos	368
698	1699-1974	Gerencia dental	364
699	1134-928X	Gerokomos (Madrid. Ed. impresa)	364
700	1137-6317	Gestión (Murcia)	33
701	0212-6737	Gestión científica	33
702	1575-7811	Gestión clínica y sanitaria	364
703	1137-6163	Gestión de compras	658
704	1575-2496	Gestión en la empresa familiar	334
705	0214-8919	Gestión hospitalaria (Ed. impresa)	364
706	1698-6881	Gestión práctica de riesgos laborales	331
707	1577-3558	Gestión y evaluación de costes sanitarios	338.5
708	1575-1988	Gitanos (Madrid)	364
709	1885-6640	Global Entrepreneurship Monitor. Castilla y León	658
710	1698-0506	Global Entrepreneurship Monitor. Extremadura	658
711	1886-9319	Global Entrepreneurship Monitor. Galicia (Ed. impresa)	658
712	0211-867X	Góndola	339
713	1698-2010	Graduados sociales	331
714	1577-1326	Grup ICS (Ed. a català)	364
715	1577-1334	Grup ICS (Ed. en castellano)	364
716	1133-6617	Grupo Teneo	658
717	1139-5214	Guía creativity	334
718	1137-3156	Guía de distribuidores	339
719	1139-1618	Guía de las empresas que ofrecen empleo	331
720	1134-444X	Guia de l'estudiant - Escola Universitària d'Estudis Empresarials d'Osona	658
721	1139-997X	Guía de negocios en España	339
722	1576-7000	Guía del marketing en España	658
723	1136-162X	Guía Deusto de contabilidad	657
724	1579-6566	Guía electrónica de consulta. Laboral	331
725	1575-4553	Guía empresarial de Aragón	334
726	1138-624X	Guía fiscal	336
727	1138-9095	Guía laboral y de asuntos sociales	369
728	1577-7928	Guía práctica de seguridad social	369

729	1576-1665	Guía Puntex. Anuario español de hostelería y colectividades	640
730	1576-0308	Guía Puntex. Anuario español del medio ambiente para industrias y municipios	338.4
731	1575-3263	Guía SARES	364
732	0210-1173	Hacienda pública española	336
733	0210-900X	Harvard-Deusto business review	658
734	1134-0827	Harvard-Deusto finanzas & contabilidad	657
735	1133-7672	Harvard-Deusto marketing & ventas	658
736	1136-7814	Hechos y cifras del sector agroalimentario español	338.4
737	1576-3439	Herramienta de investigación y análisis de encuestas laborales	331
738	1137-6856	Herramientas (Madrid)	331
739	1577-5194	Hilero eguneratuz	364
740	1139-1472	Historia agraria	338.4
741	1575-2747	HORECO. Hoteles, restaurantes, cafeterías, colectividades	640
742	1137-2044	Hostelmarket (Madrid. Informe quincenal)	338.4
743	1575-3654	Hostelmarket. Anuario de la hostelería	338.4
744	1575-2453	Hostelmarket. Revista	338.4
745	1578-7133	Hoteles del siglo XXI	640
746	1696-7623	Humanismo y trabajo social	364
747	1697-2880	Humanizar	364
748	1138-8943	I.P.C. Índice de precios de consumo	338.5
749	1887-2379	Ide@sostenible	338.2
750	0213-0769	Idealidad	336
751	0213-0505	Ideas (Madrid)	33
752	1886-6840	Identidades (Barcelona. Internet)	332
753	1575-5282	IESE compass	658
754	1885-8082	If ... (Barcelona. 2004)	658
755	1136-3061	Imagina (Madrid)	330
756	1695-1212	Imposición local	336
757	1695-1220	Impuesto sobre bienes inmuebles. Bienes de naturaleza rústica	336
758	1695-1239	Impuesto sobre bienes inmuebles. Bienes de naturaleza urbana	336
759	1575-6882	Impuesto sobre la renta de las personas físicas	336
760	1576-3072	Impuesto sobre la renta de las personas físicas. Doctrina de la Dirección General de Tributos	336
761	0213-0548	Impuestos (Madrid. Ed. quincenal)	336
762	1139-6059	Impuestos (Madrid. Ed. semestral)	336
763	1139-434X	In formación (Madrid)	331
764	1134-4520	IN. Innovación química	338.4
765	1577-659X	In.com (Valencia)	334
766	0214-2287	INCANOP informa	331
767	1579-3451	Indicador de renta disponible bruta municipal	330
768	1696-6058	Indicador de renta familiar disponible per cápita territorializada	330
769	1699-4175	Indicadores de ciencia y tecnología (Madrid)	658
770	0213-067X	Indicadores de coyuntura - Instituto Nacional de Estadística	33

771	1576-6314	Indicadores de la prestación farmacéutica en el Instituto Nacional de la Salud	364
772	1132-0508	Indicadores económicos de Andalucía	338.2
773	1137-6295	Indicadores económicos de Andalucía (Disquete)	338.2
774	1577-1601	Indicadores económicos regionales	338.1
775	1135-0016	Indicadores estadísticos, Comercio exterior Galicia	339
776	1130-5967	Índice analítico - Centro de Estudios del Menor	364
777	1135-9617	Índice de disposiciones sobre seguridad social. Apéndice del año...	368
778	1139-0220	Índice de precios de las viviendas	338.8
779	0211-545X	Índices de precios industriales	338.5
780	0214-3070	Industri kontuak	338
781	1130-4197	Industri produkzioaren indizea	338.4
782	0210-8674	Industria conservera	338.4
783	1137-8042	Industria y minería	338.4
784	1135-0644	Info ager	338.4
785	1136-3053	Info pack E + E	658
786	1699-2520	Infoenviro	338.4
787	1138-6037	Info-line (Ed. española)	658
788	0211-8718	Inforex. Boletín de información exterior	336
789	0212-8845	Información - Cámara de Comercio, Industria y Navegación de Bilbao	339
790	1134-881X	Información agraria (Valladolid)	338.4
791	0019-977X	Información comercial española	339
792	0214-6339	Información del consumo	339
793	1130-877X	Información económica - Cámara Oficial de Comercio, Industria y Navegación de Barcelona	338.1
794	0504-9814	Información económica de Valladolid	338
795	1698-2185	Información económica y financiera de las sociedades cotizadas	336
796	0214-4492	Información fiscal (Barcelona)	336
797	0213-2648	Información semanal de valores - Banco de Bilbao	336
798	1575-3921	Información semestral de las entidades con valores negociados en Bolsa - Bolsa de Valores de Barcelona	336
799	1575-3883	Información semestral de las entidades con valores negociados en Bolsa - Bolsa de Valores de Bilbao	336
800	1132-0052	Información trimestral - Ministerio de Economía y Hacienda, Secretaría de Estado de Economía, Dirección General de	368
801	1886-1040	Información trimestral de las entidades con cotización oficial en la Bolsa de Madrid	336
802	1575-3913	Información trimestral de las entidades con valores negociado en Bolsa - Bolsa de Valores de Barcelona	336
803	1578-0880	Información trimestral de las entidades con valores negociados en Bolsa - Bolsa de Valores de Bilbao	336
804	1575-3905	Información trimestral de las entidades con valores negociados en Bolsa (Bolsa de Valores de Valencia)	336
805	1575-0752	Infórmate (Puerto del Rosario)	366
806	1134-9794	Informatiu de la Regió Sanitària Barcelonès Nord i Maresme	364
807	1135-156X	Informatiu de la Regió Sanitària Costa de Ponent	364
808	1134-1262	Informatiu de la Regió Sanitària Tarragona	364
809	1136-8101	Informe - Consejo Económico y Social	338

810	1137-4179	Informe - Consejo Económico y Social de la Region de	338.1
811	1139-2274	Informe - Observatorio Vasco de Drogodependencias	364
812	0067-3315	Informe anual - Banco de España	338.1
813	1132-3337	Informe anual - Bolsa de Barcelona	336
814	1579-2102	Informe anual - Instituto de Crédito Oficial	336
815	1134-5446	Informe anual de l'empresa catalana	658
816	1579-6213	Informe anual económico	338
817	1698-2088	Informe anual Sanimarket	364
818	1135-9455	Informe anual sobre la gestión del sector público en ...	334
819	1578-1828	Informe comarcal do mercado laboral	331
820	1136-6265	Informe de conxuntura da economía galega	338.1
821	1130-023X	Informe de coyuntura económica	33
822	1575-4898	Informe de coyuntura económica - Consejo Superior de Cámaras de Comercio, Industria y Navegación de España	338.1
823	1698-8701	Informe de estabilidad financiera (Ed. impresa)	336
824	1698-871X	Informe de estabilidad financiera (Internet)	336
825	1885-7000	Informe del Ministerio de Industria, Turismo y Comercio	338.2
826	1138-3739	Informe del sector agrari valencià	338.4
827	0211-5468	Informe económico de Aragón	33
828	1134-9557	Informe económico de la Comunidad de Madrid	338.1
829	1138-2961	Informe económico de la Comunidad Valenciana	338.1
830	1698-4072	Informe empresarial de Catalunya	658
831	1139-1960	Informe ICAE sobre la economía española	338.1
832	1134-1947	Informe mensual - La Caixa (Ed. castellana)	338
833	1134-1955	Informe mensual - La Caixa (Ed. català)	338
834	1696-1315	Informe mensual de coyuntura del movimiento hotelero en Andalucía (Ed. impresa)	338.4
835	1575-1503	Informe sectorial - Consejo Superior de Cámaras de Comercio, Industria y Navegación de España	338.1
836	1136-145X	Informe SESPAS	364
837	1576-6772	Informe sobre la coyuntura del transporte y los servicios	338.4
838	1134-9034	Informe sobre la situación económica y social de la Comunidad Autónoma de Aragón	338.1
839	1137-148X	Informes - Consejo Económico y Social	338
840	1579-2609	Informes anuales Alimarket	338.4
841	0211-1691	Informes y estudios - Confederación Española de Organizaciones Empresariales	338
842	0214-3976	Inforvino (Madrid)	334
843	1886-3035	Infoxove	364
844	1133-7419	Ingeniería hospitalaria	364
845	1695-3754	Ingeniería y gestión de mantenimiento	658
846	1136-9752	Iniciativa emprendedora	334
847	1134-1386	Iniuria (Madrid)	368
848	1699-0862	Innovación (Madrid)	65.0
849	1131-9755	Innovación y empleo	331
850	1697-9818	Intangiblecapital	331
851	1578-8652	Integra (Salamanca. Ed. impresa)	364
852	1137-6511	Integración (Barcelona)	364
853	0214-1892	Integración (Madrid)	364
854	1576-4885	Interactiva (Madrid. Ed. impresa)	658
855	1130-1953	Interbanking (Barcelona)	336

856	1134-8569	Interdependencias (Barcelona)	364
857	1133-4002	International economic overview	33
858	1132-0559	Intervención psicosocial	364
859	1138-2805	Inversió industrial a Catalunya	338.4
860	0213-635X	Investigación agraria. Economía	33
861	1698-6989	Investigación de historia económica	338.1
862	1131-6144	Investigación y marketing	658
863	0210-1521	Investigaciones económicas (Ed. impresa)	33
864	1575-4367	Investigaciones económicas (Internet)	33
865	1695-7253	Investigaciones regionales	332
866	0214-7459	IPMARK (Madrid)	658
867	1698-4102	IPMARK eventos	334
868	1139-6369	ISFormativo Madrid	339
869	1136-6281	Itaca (Bilbao)	364
870	1131-7523	Iuris GESA	368
871	1131-8481	Jaén (Jaén. 1960)	334
872	1137-8506	Jerez, economía y sociedad	338.1
873	1577-4937	Jurisprudencia constitucional sobre trabajo y seguridad social	369
874	1132-9394	Jurisprudencia del Tribunal Supremo. Sala Cuarta de lo Social	369
875	1138-1469	Jurisprudencia social, unificación de doctrina	369
876	1576-169X	Justicia laboral	369
877	1132-6123	Koiunturaz (Vitoria)	338.1
878	0075-6644	Kompass (Madrid)	658
879	1132-0893	Kontu ekonomikoak	338
880	1138-2163	La Acción social	364
881	1137-1684	La Actividad turística española en ...	338.4
882	1138-1744	La Agricultura y la ganadería extremeñas en ...	338.4
883	1132-0184	La Agricultura y la pesca en Andalucía	338.4
884	0213-3385	La Agricultura, la pesca y la alimentación españolas	338.4
885	1576-3285	La Alimentación mes a mes	338.4
886	1135-8149	La Cámara (Valencia)	334
887	1138-2910	La Cámara informa (Castellón)	334
888	1578-3995	La Cambra comunicació (Internet)	334
889	0212-1816	La Conjuntura agraria	33
890	1132-1083	La Cristalera (Murcia)	364
891	0211-5050	La Economía en la Comunidad Autónoma de Madrid en ...	338.1
892	1577-3728	La Economía española a finales del año ...	338.1
893	1135-3767	La Economía navarra en ...	338.1
894	1139-4706	La Economía valenciana	338.1
895	1138-6819	La Empresa (Madrid)	658
896	1136-9353	La Guía Polibea de la discapacidad	364
897	1699-6704	La Mutua	369
898	1137-3903	La Nieve en las cordilleras españolas	330
899	1579-0274	La Piedra natural de España, directorio	338.4
900	1139-7683	La Programación regional y sus instrumentos	338.2
901	0213-4977	La renta de los municipios asturianos	339
902	1139-3300	La Replazeta (La Almunia de Doña Godina)	338.1
903	1135-5875	La Revista del Club de Marketing Dental	658
904	1132-9807	La Selección del gourmet	640
905	1576-1266	La Situación en el mundo	338.1

906	1137-4748	La Sociedad cooperativa	334
907	1136-5366	La Temporada turística ... a Catalunya	338.4
908	1134-7910	Lan estatistikak	331
909	1575-7048	Lan harremanak	331
910	1134-1998	Landeia (Bilbao)	331
911	1134-8380	Laneko lesioen estatistikak	331
912	1137-2869	Las Cuentas de las sociedades en las fuentes tributarias	657
913	1137-3180	Las Empresas españolas en las fuentes tributarias en ...	334
914	1133-2050	Las Noticias de la CEOE	658
915	1578-1992	Legislación laboral y de seguridad social	369
916	1133-5521	Legislación social vigente. Convenios colectivos de trabajo	331
917	1576-1274	L'Estat del món	338.1
918	1575-4391	L'Estel (Barcelona)	331
919	0212-6494	LIBE. La industria de bienes de equipo	65
920	1138-1124	Libre pensamiento	331
921	1138-1787	Libro oficial de la franquicia en España	339
922	1578-5688	Libro verde de entidades financieras (Ed. impresa)	336
923	1885-1630	Libros de economía y empresa	33
924	1136-825X	Líneas laborales	331
925	0214-7319	L'Institut Català del Consum informa	339
926	1695-5765	Liquidación de presupuestos de las comunidades y ciudades autónomas	336
927	1695-551X	Liquidación de presupuestos de las entidades locales	336
928	1695-8772	Logística, transporte, paquetería y almacenaje	658
929	1137-4837	Los Cuadernos de Editur. Tecno agencias	338.4
930	1137-4829	Los Cuadernos de Editur. Tecno hostelería	640
931	1698-1464	Los Intangibles (Barcelona)	658
932	1133-6404	Los Servicios sociales en la provincia de Sevilla	364
933	1577-1377	Los Transportes y los servicios postales	338.4
934	1699-2148	Madrid datos. Encuesta continua de presupuestos familiares	330
935	1698-0999	Madrid datos. Encuesta de población activa. Municipio de	331
936	1698-0964	Madrid datos. Paro registrado en el municipio de Madrid	331
937	1575-1406	Madrid sindical	331
938	1137-5590	Málaga, economía y sociedad	338.1
939	1579-8968	Málaga, economía y sociedad. Boletín de coyuntura	338.1
940	1885-9321	Manager focus	658
941	0212-1050	Mapfre seguridad	368
942	1576-9003	Master net	658
943	1130-6866	Materiales de trabajo - Centro de Estudios del Menor	364
944	1579-4539	Meda (Madrid)	338.2
945	1696-6163	Medical economics (Ed. española)	33
946	1576-4524	Medicina de familia Andalucía	364
947	1698-3726	Mediterráneo económico	338.1
948	1137-1307	Memento práctico Ediciones Francis Lefebvre. Contable	657
949	1137-2036	Memento práctico Ediciones Francis Lefebvre. Fiscal	336
950	1137-2028	Memento práctico Ediciones Francis Lefebvre. Social	369
951	1579-2889	Memento práctico Francis Lefebvre. Administradores y	658
952	1885-3986	Memento práctico Francis Lefebvre. Fiscalidad inmobiliaria	336

953	1695-7520	Memento práctico Francis Lefebvre. Gestión del patrimonio personal	336
954	1695-7598	Memento práctico Francis Lefebvre. Grupos consolidados	334
955	1579-2862	Memento práctico Francis Lefebvre. Impuesto sobre sociedades	336
956	1696-1943	Memento práctico Francis Lefebvre. IRPF	336
957	1579-2897	Memento práctico Francis Lefebvre. IVA	336
958	1579-2838	Memento práctico Francis Lefebvre. Prevención de riesgos laborales	331
959	1695-7547	Memento práctico Francis Lefebvre. Previsión social	336
960	1698-5702	Memento práctico Francis Lefebvre. Procedimientos tributarios	336
961	1579-2854	Memento práctico Francis Lefebvre. Salario	331
962	1698-6776	Memento práctico Francis Lefebvre. Seguridad Social	369
963	1886-9815	Memento práctico Francis Lefevre. Contrato de trabajo	331
964	1136-8861	Memoria - Asociación Proyecto Hombre	364
965	0404-7265	Memoria - Banco Central (Madrid)	336
966	1136-7474	Memoria - INSALUD. Dirección Provincial de Madrid	364
967	1136-0453	Memoria - Instituto de Estudios Fiscales	336
968	0561-4023	Memoria - Servicio de Pósitos	338.4
969	0211-8750	Memoria (Cámara Oficial de Comercio, Industria y Navegación de Valencia)	338.4
970	1578-5025	Memoria anual (Cámara Oficial de Comercio, Industria y Navegación de Valencia)	334
971	1577-7545	Memoria C.A.R.L. Actividades	331
972	1577-7553	Memoria C.A.R.L. La Negociación colectiva en Andalucía	331
973	1138-0039	Memoria de actividades - Fundación de Estudios de Economía Aplicada	33
974	1699-1613	Memoria de actividades (Fundación Economía Aragonesa. Ed. impresa)	338.8
975	1885-2750	Memoria de actividades, informe económico (Asociación Española de Contabilidad y Administración de Empresas)	657
976	1696-4411	Memoria de actuaciones del Tribunal de Cuentas ...	336
977	1695-4351	Memoria de la supervisión bancaria en España (Internet)	336
978	1695-4599	Memoria del Servicio de Reclamaciones del Banco de España correspondiente al año ... (Ed. impresa)	336
979	1695-4343	Memoria del Servicio de Reclamaciones del Banco de España correspondiente al año ... (Internet)	336
980	1138-8986	Memoria económica guipuzcoana	338.1
981	1138-5227	Memoria sobre el estado de los negocios y el movimiento comercial e industrial de la provincia y trabajos corporativos	338.4
982	1695-4459	Memoria supervisión bancaria en España (Ed. impresa)	336
983	1134-525X	Mercacei. Mercado aceitero	339
984	0214-1205	Mercado (Madrid)	33
985	1697-8609	Mercado de deuda pública (Ed. impresa)	336
986	1139-9058	Mercado de dinero	336
987	1138-6312	Mercado de riesgos	330
988	0211-7193	Mercado financiero	33
989	1137-7615	Mercadocontinuo (Villagarcía de Arosa)	339

990	1886-2330	Mercadoindustrial.biz	658
991	1885-1851	Mercados financieros (Barcelona)	336
992	1137-6724	Mercamadrid informa	339
993	1576-4680	Mercantil & contable	657
994	1137-0122	Mercat de treball. Ampliació de resultats anuals de l'enquesta de població activa	331
995	1135-8912	Mercosur (Madrid)	339
996	1138-1140	Mercurio (Valladolid)	334
997	1578-8873	MetalUnivers (Molins de Rei)	338.4
998	1578-4657	METRA. El Mercado de trabajo en Aragón	331
999	1698-1952	Mi cartera de inversió	336
1000	1579-5608	Migra info.CRID (Ed. impresa)	364
1001	1130-8761	MK (Madrid)	658
1002	1131-9356	Momentos true	657
1003	0213-5388	Món Laboral	331
1004	1579-4660	Moneda única	338.1
1005	0026-959X	Moneda y crédito	33
1006	1577-3167	Monografías INIA. Ganadera	338.4
1007	1138-9680	Monte Buciero	338.1
1008	1579-721X	Movimiento y situación del Tesoro y de las operaciones de ejecución del presupuesto y de sus modificaciones	336
1009	1695-2995	MUFACE. Mutualidad General de Funcionarios Civiles del	368
1010	1132-9068	Mundo Mapfre	368
1011	1576-3153	Munduan, paz y desarrollo	338.1
1012	1579-0282	Natural stone in the world, directory	338.4
1013	0214-1299	Navarra export	339
1014	1136-2952	Newsletter. Manual de la empresa ante la Unión Europea	334
1015	1135-495X	Newsletter. Manual del director de recursos humanos	658
1016	1136-954X	Non food Alimarket	339
1017	1138-5804	Normacef social	369
1018	1135-4615	Nota de conjuntura econòmica	338.1
1019	1133-4592	Nota de coyuntura inmobiliaria	332
1020	1138-4166	Nota de coyuntura, construcción	338.4
1021	0213-3644	Nota d'economia - Generalitat de Catalunya	33
1022	1695-4580	Notas de estabilidad financiera (Ed. impresa)	339
1023	1695-4572	Notas de estabilidad financiera (Internet)	339
1024	1576-6306	Notas de trabajo social	364
1025	0212-0631	Notas técnicas de prevención	331
1026	0213-5167	Notes informatives - Patronat Catalá Pro Europa	338.9
1027	1134-0169	Noticias - Ayuda en Acción (1993)	339
1028	1135-4836	Noticias - Ética, Economía y Dirección	658
1029	1131-6454	Noticias de la economía pública, social y cooperativa	334
1030	1886-5496	Noticias Epise	331
1031	1137-084X	Noticiero textil	338.4
1032	1136-3185	Nuestras voces	364
1033	1577-7804	Nueva empresa.com	334
1034	1886-1091	Nuevas tecnologías	658
1035	0214-9389	Nuevo Caduceo magazine	33
1036	0211-3066	Números índices de la producción industrial	338
1037	1886-6638	Observatorio contable y financiero	657
1038	1886-4244	Observatorio de recursos humanos y relaciones laborales	331

1039	1138-4956	Observatorio de relaciones industriales	331
1040	1885-0324	Observatorio económico (Madrid)	338.1
1041	1131-673X	Observatorio económico de coyuntura vasca	338
1042	1695-9957	Observatorio económico de la provincia de Córdoba	338.1
1043	1137-5078	Observatorio económico de la provincia de Jaén	338.1
1044	1885-5911	Observatorio inmobiliario y de la construcción	332
1045	1134-7317	Oferta inmobiliaria	332
1046	1886-7812	OL	336
1047	0472-8807	Óleo (Madrid)	339
1048	1696-442X	Óptimo fiscal	334
1049	0211-8785	Ordenación de la economía española	33
1050	1134-2145	Países de ICE	338.1
1051	1576-8627	Panorama económico (Málaga)	338.1
1052	1134-5144	Panorama económico-social de España	338.4
1053	1139-8787	Panorama hostelero y turístico	338.4
1054	1696-2346	Panorama regional	338.1
1055	1135-9226	Panorama sociolaboral de la mujer en España	331
1056	0210-9107	Papeles de economía española	33
1057	1136-4777	Papeles de economía española. Economía de las Comunidades Autónomas	33
1058	1133-9268	Papeles de gestión sanitaria	364
1059	1578-0252	Papeles de trabajo - Instituto de Estudios Fiscales	336
1060	1132-2640	Papeles de trabajo - Universidad de Málaga, Facultad de Ciencias Económicas y Empresariales	33
1061	1578-8407	Papeles de trabajo sobre medio ambiente y economía	330
1062	1576-6500	Papeles del este, transiciones poscomunistas	338.1
1063	1577-8819	Papers de la Càtedra Unesco	330
1064	1887-3111	Papers de la Càtedra Unesco (Internet)	330
1065	1138-4514	Papers de la Fundació - Fundació Rafael Campalans	330
1066	0210-8585	Papers de seminari - Centre d'Estudis de Planificació	33
1067	1130-2925	Papers de treball - Departament de Teoria Econòmica i Econometria. Universitat Autònoma de Barcelona	330
1068	0214-8021	Papers de turisme	338.4
1069	1132-7278	Papers ESADE	33
1070	1139-4358	Paro registrado en Aragón	331
1071	1133-7869	Partida doble	657
1072	1695-7121	Pasos (El Sauzal)	338.4
1073	1695-565X	PC Pymes	334
1074	1699-9495	Pecunia	33
1075	1695-1336	Penetración regional de la nueva economía	330
1076	0212-0208	Pensamiento iberoamericano	33
1077	1133-7036	Perfiles (Madrid)	364
1078	1134-0444	Perspectiva econòmica de Catalunya	33
1079	1132-9564	Perspectivas del sistema financiero	336
1080	1134-4237	Perspectivas económicas y empresariales	338.1
1081	1577-3973	Perspectivas empresariales en España para el año ...	338.1
1082	1577-3124	Perspectivas empresariales en Europa y España para ...	338.1
1083	1577-3981	Perspectivas empresariales para el año ...	338.1
1084	1135-5891	Perspectives (Madrid)	334
1085	1579-3354	Perspectives territorials	338.1
1086	1699-3691	Pesca internacional	338.4

1087	1139-6202	Pharmaceutical care España	364
1088	1575-4588	Plan cameral de promoción de exportaciones	339
1089	1137-2192	Polibea (Madrid)	364
1090	1695-5838	Portnewspaper (Barcelona)	658
1091	1578-0236	Portularia (Huelva)	364
1092	1577-7308	Postgrado (Sevilla)	658
1093	1138-2309	Praxis informático. Base de datos laboral	369
1094	1133-276X	Prebentzioa (Bilbao)	364
1095	1130-9253	Prensa - Fundación de Ayuda contra la Drogadicción	364
1096	1137-3172	PREOC. Precios de edificación y obra civil en España	338.5
1097	1695-1654	Presentación del proyecto de presupuestos generales del	336
1098	1697-0276	Presentación del proyecto de presupuestos generales del estado (CD-ROM)	336
1099	1695-2448	PressGraph (1997)	338.4
1100	1135-6189	Presupuesto - Gobierno Vasco. Departamento de Sanidad	336
1101	0210-5977	Presupuesto y gasto público	336
1102	1695-2812	Presupuestos de las entidades locales	336
1103	0212-131X	Presupuestos generales del Estado	336
1104	1695-6680	Presupuestos generales del Estado. Avance de la liquidación del presupuesto de ...	336
1105	1695-6672	Presupuestos generales del Estado. Liquidación del	336
1106	1695-9191	Prevention world magazine (Revista)	331
1107	0214-798X	Previsión y seguro	368
1108	1698-7314	Previsiones económicas de Andalucía (2004)	338.1
1109	1139-9902	Primarics (Barcelona)	364
1110	1137-2745	Primer nivel (Badajoz)	364
1111	1133-9772	Principales indicadores de la actividad económica y financiera del Estado	338.1
1112	1698-7616	Principios (Madrid)	33
1113	1137-1978	PRL. Prevención de riesgos laborales	331
1114	1697-6797	Procesos de mercado	338.1
1115	1138-3585	Productos del mar	338.4
1116	0214-7130	Profesionales y cuadros	331
1117	1696-1331	Prontuario laboral	369
1118	1576-8856	Provigo (Vigo)	331
1119	1136-3177	Proyecto Hombre	364
1120	1133-3189	Proyecto social	364
1121	0212-0321	Publicaciones de las Cortes Generales. Serie III. Presupuestos generales del Estado. Trabajos parlamentarios	336
1122	1133-1771	Publicaciones monográficas - Círculo de Empresarios	658
1123	1576-0316	Puesta al día en urgencias, emergencias y catástrofes	364
1124	1575-3662	PuntoMarket (Madrid. Informe quincenal)	658
1125	1575-7439	PuntoMarket. Anuario	658
1126	1696-8573	Puzzle (Pallejá)	658
1127	1696-6120	PYMES de compras	658
1128	1130-9172	Q (Barcelona)	658
1129	1577-9297	Quaderns de la Mediterrània	338.1
1130	0214-8420	Quaderns de serveis socials	364
1131	1133-2417	Qualitas hodie	658
1132	0214-2465	Ranking	33

1133	1579-9549	RAS. Revista de actualidad sociosanitaria	364
1134	1133-6900	RC. Revista de responsabilidad civil, circulación y seguro	368
1135	1135-6170	Realidad social	364
1136	1885-5547	Recursos rurales	338.1
1137	1698-5427	Recursos rurales. Serie cursos	338.1
1138	1139-9422	Redes. Revista de servicios sociales	364
1139	1696-2079	Redes.com	338.1
1140	1578-2417	Redmarket. Informe anual de Internet	334
1141	1886-4392	Referencias empresariales de Andalucía (Ed. impresa)	334
1142	1135-1454	Registros de entidades (Ed. impresa)	336
1143	1696-9936	Rehabilitación Psicosocial	364
1144	1575-8133	Relaciones económicas internacionales	339
1145	1576-9658	Relaciones laborales (Valencia)	331
1146	1137-8611	Relaciones laborales. Normativa laboral y de seguridad social	368
1147	0408-3407	Renta nacional de España y su distribución provincial	330
1148	1137-5345	Repertorio de consultas tributarias	336
1149	1696-3016	Rescaldos (Madrid)	338.1
1150	1699-5872	Research note (Escuela Superior de Administración y Dirección de Empresas)	658
1151	1130-1759	Reseña informativa - Diputación Provincial de Jaén. Patronato de Bienestar Social. Centro de Documentación	364
1152	1577-824X	Resoluciones - Tribunal de Defensa de la Competencia	339
1153	0377-4597	Resoluciones - Tribunal Económico Administrativo Central	336
1154	1137-8859	Resoluciones de la Sala de Justicia del Tribunal de Cuentas	336
1155	1137-6813	Resultats provisionals de l'enquesta turística	338.4
1156	0034-592X	Resúmenes de artículos científicos y técnicos. Serie E, Economía de la empresa.	658
1157	1132-6484	Resúmenes de importación	339
1158	1136-0968	RET. Revista de toxicomanías	364
1159	1137-4918	Reto asegurador	368
1160	1135-6618	REVESCO. Revista de estudios cooperativos	334
1161	1139-9082	Revist@ d'industria, comerç i turisme	338.4
1162	1138-6800	Revista andaluza de doctrina social	369
1163	1886-1709	Revista APD	658
1164	1134-8291	Revista asturiana de economía	33
1165	0213-7968	Revista castellana de medicina y seguridad del trabajo	331
1166	1696-1641	Revista de administración sanitaria siglo XXI	364
1167	1885-2564	Revista de análisis turístico	338.4
1168	1138-2333	Revista de antiguos alumnos	658
1169	1134-282X	Revista de calidad asistencial	364
1170	1138-4891	Revista de contabilidad	657
1171	1885-6578	Revista de derecho comunitario europeo (DVD)	339
1172	1134-2722	Revista de derecho de los seguros privados	368
1173	1138-8692	Revista de derecho social	368
1174	1139-7748	Revista de desarrollo rural y cooperativismo agrario (Ed.	334
1175	1135-2051	Revista de dirección y administración de empresas	658
1176	1133-455X	Revista de economía aplicada (Zaragoza)	33

1177	1131-8066	Revista de economía aplicada e historia económica	33
1178	1696-0866	Revista de economía crítica	338.1
1179	1697-9761	Revista de economía financiera (Ed. impresa)	336
1180	1697-977X	Revista de economía financiera (Internet)	336
1181	1576-0162	Revista de economía mundial	338.1
1182	1132-6565	Revista de economía y economistas de Canarias	33
1183	0213-0203	Revista de economía y empresa (Alicante)	33
1184	0213-2834	Revista de economía y empresa (Santiago de Compostela)	33
1185	1139-6865	Revista de economía y finanzas de Castilla y León	338.1
1186	1698-8280	Revista de economía, sociedad, turismo y medio ambiente	338.1
1187	1695-6540	Revista de empleo	331
1188	1579-8763	Revista de empresa	658
1189	1578-4231	Revista de empresa y estudios económicos	33
1190	0212-7237	Revista de estudios económicos y empresariales	33
1191	0211-1802	Revista de estudios empresariales (Barcelona)	338
1192	0213-8964	Revista de estudios empresariales (Jaén)	33
1193	1137-8484	Revista de estudios empresariales de Cartagena	658
1194	1135-2299	Revista de estudios ibéricos	365
1195	0213-7585	Revista de estudios regionales	33
1196	1137-9022	Revista de gestión pública y privada	658
1197	1137-5051	Revista de hacienda local	336
1198	0212-6109	Revista de historia económica	33
1199	1132-7200	Revista de historia industrial	338.1
1200	1575-5835	Revista de investigación económica y social de Castilla y León	338.1
1201	1132-6255	Revista de la Asociación Española de Especialistas en Medicina del Trabajo	331
1202	1130-9121	Revista de la economía social y de la empresa	334
1203	0214-0373	Revista de la inspección de tributos	336
1204	1699-5031	Revista de la Sociedad Española de Medicina y Seguridad del Trabajo	331
1205	1886-2438	Revista de lingüística y lenguas aplicadas (Ed. impresa)	33
1206	1132-0753	Revista de los profesionales de gestión de producción	658
1207	1696-5957	Revista de pensamento do Eixo Atlântico (Ed. impresa)	339
1208	1576-5962	Revista de psicología del trabajo y de las organizaciones	331
1209	1136-5560	Revista de serveis personals locals	364
1210	1130-7633	Revista de servicios sociales y política social	364
1211	1137-0874	Revista de treball, economia i societat	331
1212	1885-6586	Revista del Comité Científico de la AESA	338.4
1213	0214-7076	Revista del Consorci Hospitalari de Catalunya	364
1214	1138-8625	Revista del Grupo Safa	658
1215	0210-9565	Revista del Instituto de Estudios Económicos	33
1216	1134-2803	Revista del Instituto Iberoamericano de Seguridad Social	369
1217	1137-5868	Revista del Ministerio de Trabajo y Asuntos Sociales (Ed.	331
1218	1578-0872	Revista del Ministerio de Trabajo y Asuntos Sociales (Internet)	331
1219	0211-8874	Revista económica - Banca Catalana	33
1220	0210-9050	Revista económica - Banco Industrial de Cataluña	33
1221	1135-819X	Revista econòmica de Catalunya	33
1222	1135-4682	Revista elektroprofesional	338.4

1223	1139-7608	Revista empresa y humanismo	658
1224	1887-2697	Revista española de capital riesgo	330
1225	1575-1333	Revista española de control externo	336
1226	1137-8875	Revista española de desarrollo y cooperación	339
1227	1695-6060	Revista española de economía agraria (CD-ROM)	338.4
1228	1579-5772	Revista española de economía de la salud	33
1229	1575-1198	Revista española de estudios agrosociales y pesqueros	338.4
1230	1133-0279	Revista española de financiación a la vivienda	336
1231	0210-2412	Revista española de financiación y contabilidad	338
1232	1138-1442	Revista española de investigación de marketing ESIC	658
1233	1575-0620	Revista española de sanidad penitenciaria	364
1234	0034-9488	Revista española de seguros	368
1235	1886-0400	Revista española del tercer sector (Ed. impresa)	334
1236	1139-7551	Revista euroamericana de estudios tributarios	336
1237	1131-6926	Revista galega de dereitio social (Ed. impresa)	369
1238	1132-2799	Revista galega de economía	33
1239	1575-9288	Revista galega de emprego	331
1240	0210-9336	Revista galega de estudios agrarios	338
1241	1575-9296	Revista gallega de empleo	331
1242	1696-9626	Revista general de derecho del trabajo y de la seguridad social	369
1243	1696-294X	Revista iberoamericana de contabilidad de gestión	657
1244	1695-0089	Revista Óleo	339
1245	1576-7744	Revista on-line de economía argonesa	338.1
1246	1132-3345	Revista Siete de actualidad tributaria	336
1247	0538-0634	Revista técnica - Instituto de Censores Jurados de Cuentas de España	657
1248	0214-6010	Revista técnica tributaria	336
1249	0210-8305	Revista técnico laboral	331
1250	1576-2904	Revista universitaria de ciencias del trabajo	331
1251	1577-4163	Revista valenciana de economía y hacienda	33
1252	0213-2206	Revista valenciana d'estudis autonòmics	33
1253	1698-7446	Revista vasca de economía social	334
1254	1695-5943	Registro de contratos laborales	331
1255	1138-4557	RIDE. Revista internacional de dirección de empresas	658
1256	0212-7210	RTS. Revista de treball social	364
1257	1698-7039	Rural (Barcelona)	338.1
1258	1136-0631	S.E.E.D.S. Southern European Economic Discussion Series	33
1259	1697-9060	Sal de dudas	364
1260	1578-858X	Salud pública y educación para la salud	364
1261	0212-4718	Samial, recaudación e impuestos de hacienda	336
1262	1696-9731	Sanimarket (Madrid)	338.4
1263	1138-9117	Saudiña (Santiago de Compostela)	364
1264	0214-8358	Scientia marina	330
1265	0214-6398	SECOMEX. Semanario de comercio exterior	339
1266	1137-5949	Sector ejecutivo	658
1267	1138-1558	Sector exterior en ...	339
1268	1887-1399	SEE-valoración	658
1269	1886-6123	Seguridad y salud en el trabajo	331
1270	1695-7512	Seguridad y salud laboral	331
1271	1130-4170	Sektore publikoaren aurrekontuen estatistikak	336

1272	1579-4938	SEMER. Sociedad Española de Médicos de Residencias	364
1273	1138-3593	SEMERGEN. Sociedad Española de Medicina Rural y Generalista (Ed. impresa)	364
1274	1136-1425	Seminarios - Tribunal de Cuentas	336
1275	1699-1125	SerCapaz	364
1276	1577-7529	SERCLA. Sistema extrajudicial de resolución de conflictos colectivos laborales de Andalucía	331
1277	1139-4501	Serie estudios - Instituto Universitario de la Empresa	658
1278	1695-1360	Servicios sociales	364
1279	0210-1696	Siglo cero	364
1280	1886-3507	Sin permiso	330
1281	1138-8498	Sinistralidade laboral en Galicia	331
1282	1137-019X	Síntesis de indicadores de coyuntura, Aragón	338.1
1283	1139-9910	Sistema competencia, distribución y propiedad industrial. Avance mensual	339
1284	1135-1845	Sistema nacional de salud. Servicios de salud	364
1285	1575-135X	Sistema prevención de riesgos laborales. Avance mensual	331
1286	1137-6236	Sistema seguridad social. Avance mensual	369
1287	1137-6244	Sistema seguros. Avance mensual	368
1288	1697-9419	Situación actual y perspectivas de las regiones de España	338.1
1289	1697-8463	Situación da negociación colectiva en Galicia	331
1290	1130-9466	Situación latinoamericana	338.1
1291	1135-3252	Social mes a mes	368
1292	0210-8364	Sociología del trabajo	331
1293	0212-2898	SODI	338.9
1294	1696-6023	SOGAMA (Cerceda)	338.2
1295	1139-966X	Sostenible? (Ed. impresa)	338.2
1296	1575-6688	Sostenible? (Internet)	338.2
1297	1697-9214	Soweto	338.1
1298	1135-3627	Staff empresarial	658
1299	1134-7902	Studia Ramazziniana mediterranea	331
1300	1579-0878	Summa de voluntades	364
1301	1575-4618	Sureste (Güímar)	338.1
1302	1131-9615	T.E. Trabajadores de la enseñanza (Madrid)	331
1303	1132-7812	TAE. Temes d'actualitat econòmica	336
1304	1130-9652	Taleia (Barcelona)	331
1305	1135-6723	Tau (Sevilla)	364
1306	1576-0936	Tdh. Tierra de hombres	338.1
1307	0210-2129	Técnica contable	657
1308	1578-5467	Tècnics tributaris	336
1309	1695-1727	TecniRail (Barcelona)	338.4
1310	0213-7488	Tecno 2000 (Ed. a català)	658
1311	1137-4640	Tecno hotel (1992)	640
1312	1577-5461	Tecnodisma (Ferrol)	658
1313	1133-8172	Teima sindical	331
1314	0213-0750	Temas laborales	331
1315	1576-5032	Temas tributarios de actualidad	336
1316	1135-2310	Tendencias (Sevilla)	338.1
1317	1139-4226	Tendencias do emprego en Galicia	331
1318	1130-1120	Tendències (Barcelona)	334
1319	1131-8651	Tercer sentido	364
1320	1696-2486	Territori, turisme i medi ambient	338.4

1321	1698-6229	Territorio y desarrollo local	338.1
1322	1130-8338	Tesón (Oviedo)	33
1323	1577-8517	The International journal of digital accounting research	334
1324	1134-1920	The Spanish economy (Barcelona)	338
1325	1131-8902	The Spanish economy (Madrid)	33
1326	1135-4798	Tierra canaria	331
1327	1696-4470	Todo contratación laboral (CD-ROM)	331
1328	1139-580X	Todo sobre la contratación laboral	331
1329	1696-4314	Todo sobre la contratación laboral (Ed. anual)	331
1330	1575-4502	Todo sobre la declaración de renta y patrimonio	336
1331	1138-6606	Toledo en cifras	338.1
1332	1698-613X	Trabajadores de la enseñanza (Madrid. 1988)	331
1333	1136-3819	Trabajo (Sevilla)	331
1334	1134-0991	Trabajo social hoy	364
1335	1130-2976	Trabajo social y salud	364
1336	0375-3417	Trabajos - Instituto de Economía y Producciones Ganaderas	338
1337	1577-189X	Trabajos y asuntos sociales	369
1338	1135-0318	Tracte (Sabadell, Barcelona)	336
1339	0213-5507	Trading en la bolsa	336
1340	1137-2230	Training & development digest (Ed. España)	331
1341	1696-4438	Transmarket (Madrid)	338.4
1342	1696-5736	Transmarket. Informe anual	334
1343	1138-4565	Tratados y convenios internacionales en materia tributarias. Avance	336
1344	1133-7885	Trend letter (Madrid)	658
1345	0210-7295	Tribuna cooperativa	334
1346	1576-0715	Tribuna docente en medicina de familia	364
1347	1130-4901	Tribuna fiscal	336
1348	1130-7331	Tribuna social	369
1349	1133-4630	Tributu estatistikak	336
1350	1577-0532	TS difusión	364
1351	1578-5777	TsT. Transportes, servicios y telecomunicacione	338.4
1352	1137-1927	Turismo informa	338.4
1353	1578-5890	Txostena - Euskadiko Kooperatiben Goren-Kontseilua	334
1354	1135-6898	Unidad obrera	331
1355	1135-8424	Unificación de doctrina social (Ed. impresa)	369
1356	1576-009X	Unión (Madrid. 1995)	331
1357	0214-4980	Unión Sindical	331
1358	1698-5117	Universia business review	658
1359	1697-6223	Urban public economics review	332
1360	1136-5625	Ventana económica	338.1
1361	1699-0072	Viceversa (Barcelona)	364
1362	1575-0531	Vida eco	338.1
1363	1133-8938	Vida rural	338.4
1364	1697-0381	Vigo international journal of applied linguistics	33
1365	1697-6967	Vision people	658
1366	1576-3498	Visión, gestión y excelencia	658
1367	1135-8254	Vitalia (Madrid)	364
1368	1579-6981	Vivir en Andalucía	338.4
1369	1698-7365	Voluntarios de la Comunidad de Madrid	364
1370	1138-2171	Volver a ser	364
1371	1135-8114	What's new on marketing	658

1372	1130-8575	WHIN en español	331
1373	1579-9662	Working paper series - European Economy Group	338.1
1374	1578-5637	Xeográfica (Santiago de Compostela)	332
1375	1137-1161	Zaguán (Madrid)	364
1376	1133-5130	Zergak (Vitoria)	336
1377	0210-2692	Zona abierta	330
1378	1132-2012	60 y más	364
1379	1885-4397	99% (Castellón)	658

